Möbel LETZ
Finden und Wohlfühlen



# Typenplan

Bari von Musterring - Boxspringbett KT 26010 nougat

## Wichtiger Hinweis für Sie

Etwaige Hinweise des Herstellers in dieser Produktinformation, die sich auf die Gewährleistung beziehen, haben für Sie keinerlei Bindungswirkung und können von Ihnen ignoriert werden. Ihre gesetzlichen Gewährleistungsrechte als Verbraucher uns gegenüber, als Ihrem Verkäufer, werden dadurch in keiner Weise berührt oder eingeschränkt. Sie können sich wegen aller Mängel jederzeit an uns wenden. Darüber hinaus gehende Herstellergarantien bleiben natürlich unberührt. Dieser Artikel wird hergestellt von Musterring International Josef Höner GmbH & Co. KG, Hauptstraße 134 - 140, 33378 Rheda-Wiedenbrück, Deutschland

Möbel Letz GmbH
Am Gewerbepark 11
06895 Zahna-Elster

Tel.: 035383 - 6018 50
Fax.: 035383 - 6018 17

# Musterring

## BARI BOXSPRING




- Produktveränderungen und Qualitätsverbesserungen im Sinne des technischen Fortschrittes oder zum Erhalt der Lieferfähigkeit (Form/Farbe/Funktion usw.) bzw. die Korrektur von irrtümlichen Angaben behalten wir uns vor.

Musterring



# Musterring

**dein Partner für ein Zuhause,
das so einzigartig ist wie du selbst**

Für alle größeren Programme sind Prospekte erhältlich, für komplexe Programme hält Musterring detaillierte Montageanleitungen bereit. Auch der Blick ins Internet lohnt sich: Unter **www.musterring.com** findet sich eine Fülle an hilfreichen Informationen.

**Deine Individualität**
Wir finden, ein Zuhause sollte man ganz nach seinen Vorstellungen gestalten können. Dafür steht dir bei uns eine ganze Welt an Farben, Formen und Materialien zur Verfügung. Werde zum Designer deines eigenen Wohn-Ichs.

—

**Unser Service**
Von der ersten Idee bis zur fertigen Einrichtung begleiten wir dich auf dem Weg zu deinem persönlichen Zuhause. Unsere Musterring Handelspartner beraten dich kompetent bei der Auswahl deiner Einrichtung. Über unser Service-Telefon stehen wir dir bei Fragen und Planung persönlich zur Seite.

—

**Unsere Qualität**
Wer sich einmal sein Lieblings-Zuhause eingerichtet hat, möchte es möglichst lange genießen. Deshalb legen wir großen Wert auf hochwertige Materialien und sorgfältige Verarbeitung. Gemeinsam mit ausgewählten Herstellern schaffen wir Qualitätsmöbel, auf die du dich verlassen kannst. Unsere 5-Jahres-Garantie und das Musterring Garantiezertifikat geben dir dabei zusätzliche Sicherheit.

—

Du hast Fragen zu Kollektion oder Qualität?

Du benötigst Stoffmuster oder Info-Materialien?

**Unser Service hilft gerne weiter:**
Telefon:
+49 (0)5242 592260
E-Mail:
service@musterring.de

Du erreichst uns montags bis freitags, 8:00–17:00 Uhr

**Deine Möbelpflege**
Wir möchten, dass du lange Freude an deinen Möbeln hast. Deshalb halten wir unter www.musterring-care.com eine große Auswahl an Pflegemitteln bereit – alle dermatologisch getestet und gesundheitlich unbedenklich.

—

Musterring

## Programmbesonderheiten / Programminformationen

- 4 Kopfteilvarianten zur Auswahl.
- 3 Unterbauten zur Auswahl.
- 3 Matratzen zur Auswahl, stoffbezogen.
- 6 Fußvarianten in 2 verschiedenen Höhen zur Auswahl.
- 4 Topper zur Auswahl.
- 5 Bettbreiten und 2 Bettlängen zur Auswahl.
- Alle Bezüge und Kunstleder: Verwendung lt. Stoffmusteretikett.
- Das Zubehör/Dekoplaid auf der Abbildung sowie weitere Varianten sind gegen Aufpreis erhältlich.
- **Die warentypischen Produkteigenschaften sowie wichtige Hinweise zum Schutz deiner Fußböden entnehme bitte der Gebrauchs- und Pflegeanweisung (www.musterring.com). Für nutzungsbedingte Eindrücke oder Abriebspuren auf empfindlichen Böden wird keine Haftung übernommen.**

**Empfohlene Pflegesets (www.musterring-care.com):**

- Stoffe: alle Bezugsstoffe
  **3001** Textil- und Microfaser Pflegeset

## Programmübersicht


- Matratzen Seite 6
- Federholzrahmen Seite 7
- Vorschläge Seite 8
- Boxspringsystem PB 120 x 200/220 Seite 9
- Boxspringsystem PB 140 x 200/220 Seite 10
- Boxspringsystem PB 160 x 200/220 Seite 11
- Boxspringsystem PB 180 x 200/220 Seite 12
- Boxspringsystem PB 200 x 200/220 Seite 13
- Zubehör Seiten 14 – 20


## 6 Fußvarianten

(Höhe ca. 10 cm oder 15 cm)

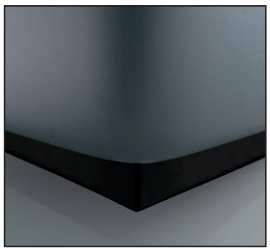

**S01-10**
**S01-15**
Bettsockel schwarz
**(Standard)**



**A11/M01-10**
**A11/M01-15**
Alufuß schwarz matt
**(preisgleich)**



**A11/M12-10**
**A11/M12-15**
Alufuß gebürstet
**(preisgleich)**



**W016-10/H07**
**W016-15/H07**
Holzfuß Wildeiche
**(preisgleich)**



**W016-10/H01**
**W016-15/H01**
Holzfuß schwarz
**(preisgleich)**

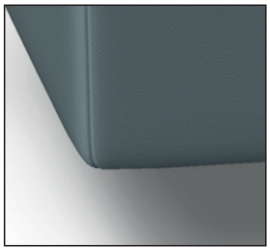

**K08-10**
**K08-15**
Schwebeoptik
(nicht möglich bei Motor)
**(preisgleich)**

## 4 Kopfteilvarianten



**25011**
Höhe 119 cm
**(Standard)**



**26010 Multimaß**
Höhe 80 – 125 cm,
in 5 cm-Schritten
kürzbar
**(preisgleich)**



**25012**
Höhe 115 cm
**(preisgleich)**



**25035**
Höhe 116 cm
„nicht möglich mit
TFK mit Bettkasten“
**(preisgleich)**

**Wichtige Hinweise:**
- Kopfteil Rücken echt (gegen Aufpreis).
- Kopfteilvariante 26010 – Standardhöhe 125 cm!
  Bitte bei Bestellungen genaue Höhe angeben! Sollte keine Angabe der Höhe erfolgen, bestätigen wir die Standardhöhe. Der Einzug verschiebt sich nach unten.

## Ca. Stellmaße in cm:

Für Liegefläche 180 x 200 cm, Unterbau ohne Kopfteil (Breite 184, Länge 202 cm).
Liegehöhe ca. 66 cm.

- Kopfteil 26010: B 194, H 125, T 13 cm (Höhe kürzbar bis 80 cm)
- Kopfteil 25011: B 193, H 119, T 16 cm
- Kopfteil 25012: B 202, H 115, T 21 cm
- Kopfteil 25035: B 196, H 116, T 26 cm

**Lieferbare Bettgrößen (B x T):**
- 120 x 200/220 cm, 140 x 200/220 cm, 160 x 200/220 cm, 180 x 200/220 cm und 200 x 200/220 cm.

# Vorschlag

Best.-Nr. / Maße
Beschreibung



**Vorschlag 1** **Stoffgruppe 3**

bestehend aus:
Polsterbettsystem BB 180/200
- Liegefläche 180 x 200 cm
- Rücken unecht bezogen
- inkl. Kopfteil 25011, 26010, 25012 oder 25035
- inkl, Alufuß schwarz matt (A11/M01-10)
- inkl. Matratzen 7-Zonen-Taschenfederkern, MS358, H2 + H3, Matratzenbezug Drell

**Gegen Aufpreis:**
Stoff Puente, Farbe beige (PG 5):
**1 x** Plaid für Liegefläche 180 x 200 cm
**2 x** Kissen, ca. 70 x 45 cm
**1 x** Kissen, ca. 45 x 45 cm

# Unterbauten

Best.-Nr. / Maße
Beschreibung

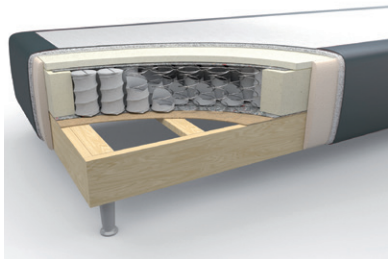

**Taschenfederkern 25 klassisch**

- Taschenfederkern für eine erhöhte Punktelastizität und bessere Einsinktiefe der Obermatratze.
- Flexible Taschenfedern sorgen für eine optimale Stützung und bessere Anpassungsfähigkeit.
- Hochwertiger und stabiler Massivholzrahmen.
- Besseres Schlafklima durch CLIMABOX.
- Unterbau serienmäßig mit antirutsch-Einsatz ausgerüstet.
- Bettbreite 140 wird mit einem Unterbau geliefert - 2 Unterbauten (gegen Aufpreis).
- Nur Fußhöhe 10 cm und 15 cm möglich.
- Höhe inkl. 10 cm Fuß: ca. 35 cm.

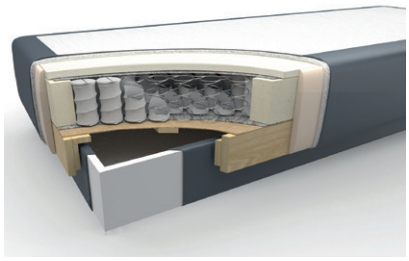

**Taschenfederkern 25 klassisch mit Bettkasten**

- Praktischer Stauraum durch Bettkasten mit gelochter Bodenplatte und Gasdruckfeder.
- **Nur ohne Füße bestellbar!**
- Bettkasten bei Bettbreite 200/180/160 möglich.
- Nicht möglich in Kombination mit KT25035.
- Höhe inkl. Kunststoffgleiter und Bettkasten ca. 36,5 cm.

**(gegen Aufpreis)**



**Taschenfederkern 25 klassisch mit Motor**

- Hochwertige und stabile Multifunktionsplatte mit Motor und Kabelfernbedienung in einem stabilen Massivholzrahmen.
- Kopf- und Fußteil separat verstellbar.
- Bettbreite 140 nur mit einem Unterbau.
- Ab Bettbreite 160 nur mit geteilten Toppern/Matratzenbezug möglich.
- Nicht in Verbindung mit Härtegrad 5.
- Inkl. Metallbügel schwarz als zusätzlicher Matratzenhalter bei motorischer Funktion.
- Funkfernbedienung inkl. Nachtlicht-Funktion (LED Spot) zur Bedienung des Motors (gegen Aufpreis).
- Husse für Metallbügel (gegen Aufpreis).
- Nur Fußhöhe 10 cm und 15 cm möglich.
- Höhe inkl. 10 cm Fuß: ca. 36 cm.

**(gegen Aufpreis)**

**Wichtige Hinweise:**

- Unterbau nicht komplett zerlegbar.
- Funkfernbedienung inkl. Nachtlicht-Funktion (LED-Spot) zur Bedienung des Motors (gegen Aufpreis).
- Bettbreite 140 wird mit einem Unterbau geliefert – 2 Unterbauten (gegen Aufpreis).
- Taschenfederkern mit Bettkasten nicht in Kombination mit KT25035 möglich.
- Schwebeoptik K 08 nicht mit Motor möglich.
- Metallbügel schwarz als zusätzlicher Matratzenhalter bei motorischer Funktion inklusive.
- Husse für Metallbügel (gegen Aufpreis).

# Matratzen

Best.-Nr. / Maße
Beschreibung



**MS 238**

- 5-Zonen-Taschenfederkern
- Punktelastischer Liegekomfort
- Eine zusätzliche Schaumabdeckung sorgt für ein angenehmes Liegegefühl.
- Bezug ist durch Reißverschluss abnehmbar.
- Ober- und Unterseite mit rutschhemmenden Drell verarbeitet
- Nur mit optionalen Toppern verwendbar.
- Inklusive Matratzenkerne im Härtegrad H2 (Standard) oder H3 (preisgleich).

Höhe ca. 18 cm **(Standard)**



**MS 358**

- 7-Zonen-Taschenfederkern
- Punktelastischer Liegekomfort
- Eine zusätzliche Comfort-Schaumabdeckung sorgt für ein angenehmes Liegegefühl.
- Bezug ist durch Reißverschluss abnehmbar.
- Ober- und Unterseite mit rutschhemmenden Drell verarbeitet
- Nur mit optionalen Toppern verwendbar.
- Inklusive Matratzenkerne im Härtegrad H2 (Standard), in H3 (preisgleich) oder H4 (gegen Aufpreis).

Höhe ca. 21 cm **(gegen Aufpreis)**

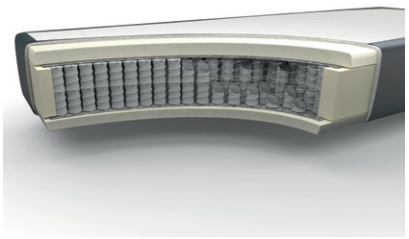

**MS 428**

- 1000-Federn-Tonnentaschenfederkern
- Hervorragende Punktelastizität durch kleine sensible Microfedern, die einzeln in Taschen eingenäht sind.
- Optimale Körperanpassungsfähigkeit
- Bezug ist durch Reißverschluss abnehmbar.
- Ober- und Unterseite mit rutschhemmenden Drell verarbeitet
- Nur mit optionalen Toppern verwendbar.
- Stabilisierender Liegekomfort durch Härtegrad H2 (Standard), H3 (preisgleich), H4 (gegen Aufpreis) und H5 (gegen Aufpreis)

Höhe ca. 23 cm **(gegen Aufpreis)**

**Wichtige Hinweise:**

- Die Matratzenbezüge können im Ganzen (Standard) oder geteilt bestellt werden.
- Sollte bei der Bestellung keine Angabe vorliegen, wird der Matratzenbezug standardmäßig im Ganzen geliefert.
- Matratze in Härtegrad H5 ist nicht mit mot. Unterbau kombinierbar.
- Bei mot. Unterbau wird der Matratzenbezug standardmäßig geteilt geliefert.
- Alle Bezüge durch 4-seitigen Reißverschluss abnehmbar und waschbar gem. Etikett.
- Eine Kombination unterschiedlicher Obermatratzen (außer Härtegrade) ist nicht möglich.

# Topper

(im Ganzen oder geteilt möglich)

Best.-Nr. / Maße
Beschreibung



**T908KA / Kaltschaum**

- Der Bezug ist bei 40 Grad waschbar und daher für Allergiker geeignet, nicht für den Trockner geeignet.
- Der Kaltschaum bietet eine optimale Körperunterstützung.
- Liegekomfort: soft bis kompakt.
- **Ideal für Kunden, die einen klassischen Komfort suchen.**

Höhe ca. 8 cm **(Standard)**



**T908GA / Gel**

- Der Bezug ist bei 40 Grad waschbar und daher für Allergiker geeignet, nicht für den Trockner geeignet.
- Charakteristisch für den Gelschaum ist sein schwebendes Liegegefühl, seine Offenporigkeit und seine hohe Atmungsaktivität.
- Liegekomfort: soft.
- **Ideal für Kunden, die nachts eher zur Hitzebildung neigen.**

Höhe ca. 8 cm **(gegen Aufpreis)**



**T913KA / Kaltschaum**

- Der Bezug ist bei 40 Grad waschbar und daher für Allergiker geeignet nicht für den Trockner geeignet.
- Der Kaltschaum bietet eine optimale Körperunterstützung.
- Liegekomfort: soft bis kompakt.
- **Ideal für Kunden, die einen klassischen Komfort suchen.**

Höhe ca. 13 cm **(gegen Aufpreis)**



**T913GA / Gel**

- Der Bezug ist bei 40 Grad waschbar und daher für Allergiker geeignet nicht für den Trockner geeignet.
- Charakteristisch für den Gelschaum ist sein schwebendes Liegegefühl, seine Offenporigkeit und seine hohe Atmungsaktivität.
- Liegekomfort: soft.
- **Ideal für Kunden, die nachts eher zur Hitzebildung neigen.**

Höhe ca. 13 cm **(gegen Aufpreis)**

**Wichtige Hinweise:**

- Die Topperbezüge können im Ganzen (Standard) oder geteilt geliefert werden.
- Topper immer geteilt bei Unterbau Motor.

## Boxspringsystem BX 120/200

| Beschreibung | PG 01 | PG 02 | PG 03 | PG 04 | PG 05 | PG 06 | PG 07 | PG 08 | Drell |
|---|---|---|---|---|---|---|---|---|---|



- Liegefläche 120 x 200 cm
- 4 Kopfteilvarianten zur Auswahl.
- 3 Unterbauten zur Auswahl.
- 3 Matratzen zur Auswahl, stoffbezogen.
- 5 Fußvarianten in 2 verschiedenen Höhen zur Auswahl.
- 4 Topper zur Auswahl.
- 5 Bettbreiten und 2 Bettlängen zur Auswahl.

**Unterbaufunktionen (mögliche Kombinationen siehe Modellinfo)**
- Bettkasten mit Queröffnung mit Gasdruck links und rechts
- Motor

**Kopfteil Rückseite echt bezogen**
- Rückenseite echt bezogen

**Matratzen**
(Preise je Matratzenkern – ab Bettbreite 160 cm 2 Kerne)
- ohne Matratze (komplettes Bett)
- MS 358 (7 Zonen TFK)
  – MS 358 – Härtegrad H4
- MS 428 (7 Zonen 1000 Federn TFK)
  – MS 428 – Härtegrad H4
  – MS 428 – Härtegrad H5

**Topper**
- T908 Gelschaum durchgehend
- T913 Gelschaum durchgehend
- T913 Kaltschaum durchgehend

## Boxspringsystem BX 120/220



- Liegefläche 120 x 220 cm
- 4 Kopfteilvarianten zur Auswahl.
- 3 Unterbauten zur Auswahl.
- 3 Matratzen zur Auswahl, stoffbezogen.
- 5 Fußvarianten in 2 verschiedenen Höhen zur Auswahl.
- 4 Topper zur Auswahl.
- 5 Bettbreiten und 2 Bettlängen zur Auswahl.

**Unterbaufunktionen (mögliche Kombinationen siehe Modellinfo)**
- Bettkasten mit Queröffnung mit Gasdruck links und rechts
- Motor

**Kopfteil Rückseite echt bezogen**
- Rückenseite echt bezogen

**Matratzen**
(Preise je Matratzenkern – ab Bettbreite 160 cm 2 Kerne)
- ohne Matratze (komplettes Bett)
- MS 358 (7 Zonen TFK)
  – MS 358 – Härtegrad H4
- MS 428 (7 Zonen 1000 Federn TFK)
  – MS 428 – Härtegrad H4
  – MS 428 – Härtegrad H5

**Topper**
- T908 Gelschaum durchgehend
- T913 Gelschaum durchgehend
- T913 Kaltschaum durchgehend

## Boxspringsystem BX 140/200

| Beschreibung | PG 01 | PG 02 | PG 03 | PG 04 | PG 05 | PG 06 | PG 07 | PG 08 | Drell |
|---|---|---|---|---|---|---|---|---|---|



- Liegefläche 140 x 200 cm
- 4 Kopfteilvarianten zur Auswahl.
- 3 Unterbauten zur Auswahl.
- 3 Matratzen zur Auswahl, stoffbezogen.
- 5 Fußvarianten in 2 verschiedenen Höhen zur Auswahl.
- 4 Topper zur Auswahl.
- 5 Bettbreiten und 2 Bettlängen zur Auswahl.

**Unterbaufunktionen (mögliche Kombinationen siehe Modellinfo)**
- Bettkasten mit Queröffnung mit Gasdruck links und rechts
- Motor

**Unterbauteilung**
- 2 Unterbauten bei 140 cm Bettbreite

**Kopfteil Rückseite echt bezogen**
- Rückenseite echt bezogen

**Matratzen**
(Preise je Matratzenkern – ab Bettbreite 160 cm 2 Kerne)
- ohne Matratze (komplettes Bett)
- MS 358 (7 Zonen TFK)
  – MS 358 – Härtegrad H4
- MS 428 (7 Zonen 1000 Federn TFK)
  – MS 428 – Härtegrad H4
  – MS 428 – Härtegrad H5

**Topper**
- T908 Gelschaum durchgehend
- T913 Gelschaum durchgehend
- T913 Kaltschaum durchgehend

## Boxspringsystem BX 140/220



- Liegefläche 140 x 220 cm
- 4 Kopfteilvarianten zur Auswahl.
- 3 Unterbauten zur Auswahl.
- 3 Matratzen zur Auswahl, stoffbezogen.
- 5 Fußvarianten in 2 verschiedenen Höhen zur Auswahl.
- 4 Topper zur Auswahl.
- 5 Bettbreiten und 2 Bettlängen zur Auswahl.

**Unterbaufunktionen (mögliche Kombinationen siehe Modellinfo)**
- Bettkasten mit Queröffnung mit Gasdruck links und rechts
- Motor

**Unterbauteilung**
- 2 Unterbauten bei 140 cm Bettbreite

**Kopfteil Rückseite echt bezogen**
- Rückenseite echt bezogen

**Matratzen**
(Preise je Matratzenkern – ab Bettbreite 160 cm 2 Kerne)
- ohne Matratze (komplettes Bett)
- MS 358 (7 Zonen TFK)
  – MS 358 – Härtegrad H4
- MS 428 (7 Zonen 1000 Federn TFK)
  – MS 428 – Härtegrad H4
  – MS 428 – Härtegrad H5

**Topper**
- T908 Gelschaum durchgehend
- T913 Gelschaum durchgehend
- T913 Kaltschaum durchgehend

## Boxspringsystem BX 160/200

| Beschreibung | PG 01 | PG 02 | PG 03 | PG 04 | PG 05 | PG 06 | PG 07 | PG 08 | Drell |
|---|---|---|---|---|---|---|---|---|---|



- Liegefläche 160 x 200 cm
- 4 Kopfteilvarianten zur Auswahl.
- 3 Unterbauten zur Auswahl.
- 3 Matratzen zur Auswahl, stoffbezogen.
- 5 Fußvarianten in 2 verschiedenen Höhen zur Auswahl.
- 4 Topper zur Auswahl.
- 5 Bettbreiten und 2 Bettlängen zur Auswahl.

**Unterbaufunktionen (mögliche Kombinationen siehe Modellinfo)**
- Bettkasten mit Queröffnung mit Gasdruck links und rechts
- Motor

**Kopfteil Rückseite echt bezogen**
- Rückenseite echt bezogen

**Matratzen**
(Preise je Matratzenkern – ab Bettbreite 160 cm 2 Kerne)
- ohne Matratze (komplettes Bett)
- MS 358 (7 Zonen TFK)
  – MS 358 – Härtegrad H4
- MS 428 (7 Zonen 1000 Federn TFK)
  – MS 428 – Härtegrad H4
  – MS 428 – Härtegrad H5

**Topper**
- T908 Gelschaum geteilt
- T908 Gelschaum durchgehend
- T913 Gelschaum geteilt
- T913 Gelschaum durchgehend
- T913 Kaltschaum geteilt
- T913 Kaltschaum durchgehend

## Boxspringsystem BX 160/220



- Liegefläche 160 x 220 cm
- 4 Kopfteilvarianten zur Auswahl.
- 3 Unterbauten zur Auswahl.
- 3 Matratzen zur Auswahl, stoffbezogen.
- 5 Fußvarianten in 2 verschiedenen Höhen zur Auswahl.
- 4 Topper zur Auswahl.
- 5 Bettbreiten und 2 Bettlängen zur Auswahl.

**Unterbaufunktionen (mögliche Kombinationen siehe Modellinfo)**
- Bettkasten mit Queröffnung mit Gasdruck links und rechts
- Motor

**Kopfteil Rückseite echt bezogen**
- Rückenseite echt bezogen

**Matratzen**
(Preise je Matratzenkern – ab Bettbreite 160 cm 2 Kerne)
- ohne Matratze (komplettes Bett)
- MS 358 (7 Zonen TFK)
  – MS 358 – Härtegrad H4
- MS 428 (7 Zonen 1000 Federn TFK)
  – MS 428 – Härtegrad H4
  – MS 428 – Härtegrad H5

**Topper**
- T908 Gelschaum geteilt
- T908 Gelschaum durchgehend
- T913 Gelschaum geteilt
- T913 Gelschaum durchgehend
- T913 Kaltschaum geteilt
- T913 Kaltschaum durchgehend

## Boxspringsystem BX 180/200

| Beschreibung | PG 01 | PG 02 | PG 03 | PG 04 | PG 05 | PG 06 | PG 07 | PG 08 | Drell |
|---|---|---|---|---|---|---|---|---|---|



- Liegefläche 180 x 200 cm
- 4 Kopfteilvarianten zur Auswahl.
- 3 Unterbauten zur Auswahl.
- 3 Matratzen zur Auswahl, stoffbezogen.
- 5 Fußvarianten in 2 verschiedenen Höhen zur Auswahl.
- 4 Topper zur Auswahl.
- 5 Bettbreiten und 2 Bettlängen zur Auswahl.

**Unterbaufunktionen (mögliche Kombinationen siehe Modellinfo)**
- Bettkasten mit Queröffnung mit Gasdruck links und rechts
- Motor

**Kopfteil Rückseite echt bezogen**
- Rückenseite echt bezogen

**Matratzen**
(Preise je Matratzenkern – ab Bettbreite 160 cm 2 Kerne)
- ohne Matratze (komplettes Bett)
- MS 358 (7 Zonen TFK)
  – MS 358 – Härtegrad H4
- MS 428 (7 Zonen 1000 Federn TFK)
  – MS 428 – Härtegrad H4
  – MS 428 – Härtegrad H5

**Topper**
- T908 Gelschaum geteilt
- T908 Gelschaum durchgehend
- T913 Gelschaum geteilt
- T913 Gelschaum durchgehend
- T913 Kaltschaum geteilt
- T913 Kaltschaum durchgehend

## Boxspringsystem BX 180/220

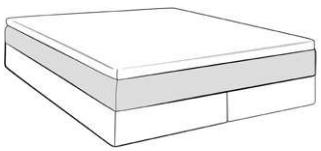

- Liegefläche 180 x 220 cm
- 4 Kopfteilvarianten zur Auswahl.
- 3 Unterbauten zur Auswahl.
- 3 Matratzen zur Auswahl, stoffbezogen.
- 5 Fußvarianten in 2 verschiedenen Höhen zur Auswahl.
- 4 Topper zur Auswahl.
- 5 Bettbreiten und 2 Bettlängen zur Auswahl.

**Unterbaufunktionen (mögliche Kombinationen siehe Modellinfo)**
- Bettkasten mit Queröffnung mit Gasdruck links und rechts
- Motor

**Kopfteil Rückseite echt bezogen**
- Rückenseite echt bezogen

**Matratzen**
(Preise je Matratzenkern – ab Bettbreite 160 cm 2 Kerne)
- ohne Matratze (komplettes Bett)
- MS 358 (7 Zonen TFK)
  – MS 358 – Härtegrad H4
- MS 428 (7 Zonen 1000 Federn TFK)
  – MS 428 – Härtegrad H4
  – MS 428 – Härtegrad H5

**Topper**
- T908 Gelschaum geteilt
- T908 Gelschaum durchgehend
- T913 Gelschaum geteilt
- T913 Gelschaum durchgehend
- T913 Kaltschaum geteilt
- T913 Kaltschaum durchgehend

## Boxspringsystem BX 200/200

| Beschreibung | PG 01 | PG 02 | PG 03 | PG 04 | PG 05 | PG 06 | PG 07 | PG 08 | Drell |
|---|---|---|---|---|---|---|---|---|---|



- Liegefläche 200 x 200 cm
- 4 Kopfteilvarianten zur Auswahl.
- 3 Unterbauten zur Auswahl.
- 3 Matratzen zur Auswahl, stoffbezogen.
- 5 Fußvarianten in 2 verschiedenen Höhen zur Auswahl.
- 4 Topper zur Auswahl.
- 5 Bettbreiten und 2 Bettlängen zur Auswahl.

**Unterbaufunktionen (mögliche Kombinationen siehe Modellinfo)**
- Bettkasten mit Queröffnung mit Gasdruck links und rechts
- Motor

**Kopfteil Rückseite echt bezogen**
- Rückenseite echt bezogen

**Matratzen**
(Preise je Matratzenkern – ab Bettbreite 160 cm 2 Kerne)
- ohne Matratze (komplettes Bett)
- MS 358 (7 Zonen TFK)
  – MS 358 – Härtegrad H4
- MS 428 (7 Zonen 1000 Federn TFK)
  – MS 428 – Härtegrad H4
  – MS 428 – Härtegrad H5

**Topper**
- T908 Gelschaum geteilt
- T908 Gelschaum durchgehend
- T913 Gelschaum geteilt
- T913 Gelschaum durchgehend
- T913 Kaltschaum geteilt
- T913 Kaltschaum durchgehend

## Boxspringsystem BX 200/220

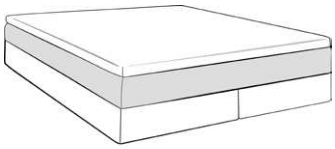

- Liegefläche 200 x 220 cm
- 4 Kopfteilvarianten zur Auswahl.
- 3 Unterbauten zur Auswahl.
- 3 Matratzen zur Auswahl, stoffbezogen.
- 5 Fußvarianten in 2 verschiedenen Höhen zur Auswahl.
- 4 Topper zur Auswahl.
- 5 Bettbreiten und 2 Bettlängen zur Auswahl.

**Unterbaufunktionen (mögliche Kombinationen siehe Modellinfo)**
- Bettkasten mit Queröffnung mit Gasdruck links und rechts
- Motor

**Kopfteil Rückseite echt bezogen**
- Rückenseite echt bezogen

**Matratzen**
(Preise je Matratzenkern – ab Bettbreite 160 cm 2 Kerne)
- ohne Matratze (komplettes Bett)
- MS 358 (7 Zonen TFK)
  – MS 358 – Härtegrad H4
- MS 428 (7 Zonen 1000 Federn TFK)
  – MS 428 – Härtegrad H4
  – MS 428 – Härtegrad H5

**Topper**
- T908 Gelschaum geteilt
- T908 Gelschaum durchgehend
- T913 Gelschaum geteilt
- T913 Gelschaum durchgehend
- T913 Kaltschaum geteilt
- T913 Kaltschaum durchgehend

# Zubehör

| Best.-Nr / Beschreibung / Maße | PG 01 | PG 02 | PG 03 | PG 04 | PG 05 | PG 06 | PG 07 | PG 08 |
|---|---|---|---|---|---|---|---|---|



**Hockerbank oval**
- fest verpolstert
- lieferbare Ausführungen:
  – Keder im Hauptstoff (Standardausführung)
  – Nahtbild Kreuzstich, Ton in Ton (preisgleich wählbar)
  – Kappnaht, Ton in Ton (preisgleich wählbar)
  – Keder im Absatzstoff (gegen Aufpreis)
- Fußauswahl in 10 cm, 15 cm, 16 cm oder 18 cm Höhe

B 157, H 39/44/45/47, T 53 cm



**W008-18/M01**
**W008-16/M01**
Metallfuß
schwarz



**W008-18/M03**
**W008-16/M03**
Metallfuß
chromfarbig



**W010-18/M01**
**W010-16/M01**
Metallfuß
schwarz



**W010-18/M03**
**W010-16/M03**
Metallfuß
chromfarbig



**A11-18/M01-10**
**A11-16/M01-15**
Alufuß
schwarz matt



**A11-18/M12-10**
**A11-16/M12-15**
Alufuß
gebürstet

Sollte keine Angabe der Füße erfolgen, bestätigen wir die Füße wie beim Bett!

**Gegen Aufpreis:**
Absatzkeder



**Hockerbank rechteckig**
- fest verpolstert
- lieferbare Ausführungen:
  – Nahtbild Kreuzstich, Ton in Ton (Standardausführung)
  – Kappnaht, Ton in Ton (preisgleich wählbar)
  – Keder im Hauptstoff (preisgleich wählbar)
  – Keder im Absatzstoff (gegen Aufpreis)
- Fußauswahl in 10 cm, 15 cm, 16 cm oder 18 cm Höhe

B 157, H 39/44/45/47, T 53 cm



**W008-18/M01**
**W008-16/M01**
Metallfuß
schwarz



**W008-18/M03**
**W008-16/M03**
Metallfuß
chromfarbig



**W010-18/M01**
**W010-16/M01**
Metallfuß
schwarz



**W010-18/M03**
**W010-16/M03**
Metallfuß
chromfarbig



**W016-18/H07**
**W016-16/H07**
Massivholzfuß
Wildeiche



**A11-18/M01-10**
**A11-16/M01-15**
Alufuß
schwarz matt



**A11-18/M12-10**
**A11-16/M12-15**
Alufuß
gebürstet

Sollte keine Angabe der Füße erfolgen, bestätigen wir die Füße wie beim Bett!

**Gegen Aufpreis:**
Absatzkeder

# Zubehör

| | Best.-Nr / Beschreibung / Maße | PG 01 | PG 02 | PG 03 | PG 04 | PG 05 | PG 06 | PG 07 | PG 08 |
|---|---|---|---|---|---|---|---|---|---|
|  | **Typ 100 Plaid Klassik**<br>■ Empfohlen für moderne Polster- oder Boxspringbetten.<br>■ Es handelt sich hierbei um ein reines Deko-Plaid, die Liegefläche kann damit nicht abgedeckt werden.<br>■ Gesteppt mit FCKW-freiem Thermovlies.<br>■ Schonreinigung möglich.<br>■ Kanten mit Einfassband paspeliert.<br><br>Liegefläche 120 x 200 cm<br>Außenmaß 166 x 130 cm<br>Liegefläche 120 x 220 cm<br>Außenmaß 166 x 130 cm<br>Liegefläche 140 x 200 cm<br>Außenmaß 186 x 130 cm<br>Liegefläche 140 x 220 cm<br>Außenmaß 186 x 130 cm<br>Liegefläche 160 x 200 cm<br>Außenmaß 206 x 130 cm<br>Liegefläche 160 x 220 cm<br>Außenmaß 206 x 130 cm<br>Liegefläche 180 x 200 cm<br>Außenmaß 226 x 130 cm<br>Liegefläche 180 x 220 cm<br>Außenmaß 226 x 130 cm<br>Liegefläche 200 x 200 cm<br>Außenmaß 246 x 130 cm<br>Liegefläche 200 x 220 cm<br>Außenmaß 246 x 130 cm | | | | | | | | |
| 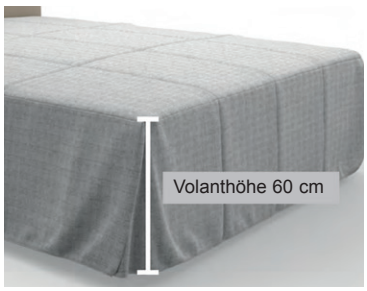 | **Typ 201 Tagesdecke**<br>■ Empfohlen für Betten mit Liegehöhe 60 – 64 cm.<br>■ Gesteppt im Karomuster mit FCKW-freiem Thermovlies<br>■ Schonreinigung möglich.<br><br>Liegefläche 120 x 200 cm<br>Außenmaß 236 x 261 cm<br>Liegefläche 120 x 220 cm<br>Außenmaß 236 x 281 cm<br>Liegefläche 140 x 200 cm<br>Außenmaß 256 x 261 cm<br>Liegefläche 140 x 220 cm<br>Außenmaß 256 x 281 cm<br>Liegefläche 160 x 200 cm<br>Außenmaß 276 x 261 cm<br>Liegefläche 160 x 220 cm<br>Außenmaß 276 x 281 cm<br>Liegefläche 180 x 200 cm<br>Außenmaß 296 x 261 cm<br>Liegefläche 180 x 220 cm<br>Außenmaß 296 x 281 cm<br>Liegefläche 200 x 200 cm<br>Außenmaß 316 x 261 cm<br>Liegefläche 200 x 220 cm<br>Außenmaß 316 x 281 cm | | | | | | | | |

## Zubehör

| | Best.-Nr / Beschreibung / Maße | PG 01 | PG 02 | PG 03 | PG 04 | PG 05 | PG 06 | PG 07 | PG 08 |
|---|---|---|---|---|---|---|---|---|---|
|  | **Typ 204 Tagesdecke**<br>■ Empfohlen für Betten mit Liegehöhe 50 – 55 cm<br>■ Gesteppt im Karomuster mit FCKW-freiem Thermovlies<br>■ Schonreinigung möglich.<br><br>Liegefläche 120 x 200 cm<br>Außenmaß 169 x 226 cm<br>Liegefläche 120 x 220 cm<br>Außenmaß 169 x 246 cm<br><br>Liegefläche 140 x 200 cm<br>Außenmaß 189 x 226 cm<br>Liegefläche 140 x 220 cm<br>Außenmaß 189 x 246 cm<br><br>Liegefläche 160 x 200 cm<br>Außenmaß 209 x 226 cm<br>Liegefläche 160 x 220 cm<br>Außenmaß 209 x 246 cm<br><br>Liegefläche 180 x 200 cm<br>Außenmaß 229 x 226 cm<br>Liegefläche 180 x 220 cm<br>Außenmaß 229 x 246 cm<br><br>Liegefläche 200 x 200 cm<br>Außenmaß 249 x 226 cm<br>Liegefläche 200 x 220 cm<br>Außenmaß 249 x 246 cm | | | | | | | | |



## Zubehör

| | Best.-Nr / Beschreibung / Maße | PG 01 | PG 02 | PG 03 | PG 04 | PG 05 | PG 06 | PG 07 | PG 08 |
|---|---|---|---|---|---|---|---|---|---|
|  | **45 x 45**<br>Zierkissen mit Kugelfaser-Füllung,<br>45 x 45 cm | | | | | | | | |
|  | **55 x 55**<br>Zierkissen mit Kugelfaser-Füllung,<br>55 x 55 cm | | | | | | | | |
|  | **70 x 45**<br>Zierkissen mit Kugelfaser-Füllung,<br>70 x 45 cm | | | | | | | | |
| 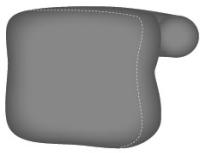 | **66 x 52**<br>Rückenkissen mit Rolle,<br>66 x 52 cm | | | | | | | | |
| | | | | | | | | | |

# Zubehör

| | Best.-Nr / Beschreibung / Maße | PG 01 | PG 02 | PG 03 | PG 04 | PG 05 | PG 06 | PG 07 | PG 08 |
|---|---|---|---|---|---|---|---|---|---|
|  | **Konsole Tonne 38**<br>■ stoffbezogener Holzkorpus<br>■ mit Glasablage<br>■ auf Kunststoffgleitern (ca. 1,5 cm)<br>■ lieferbare Ausführungen:<br>– Kappnaht, Ton in Ton (Standardausführung)<br>– Nahtbild Kreuzstich, Ton in Ton (preisgleich wählbar)<br>– Keder im Hauptstoff (preisgleich wählbar)<br>– Keder im Absatzstoff (gegen Aufpreis)<br>B 48, H 48, T 48 cm | | | | | | | | |
|  | **Konsole Würfel 39**<br>■ stoffbezogener Holzkorpus<br>■ mit Glasablage<br>■ auf Kunststoffgleitern (ca. 1,5 cm)<br>■ lieferbare Ausführungen:<br>– Kappnaht, Ton in Ton (Standardausführung)<br>– Nahtbild Kreuzstich, Ton in Ton (preisgleich wählbar)<br>– Keder im Hauptstoff (preisgleich wählbar)<br>– Keder im Absatzstoff (gegen Aufpreis)<br>B 48, H 48, T 48 cm | | | | | | | | |
|  | **Konsole Tonne 40**<br>■ stoffbezogener Holzkorpus<br>■ 2-farbig lieferbar<br>■ mit Glasablage<br>■ auf Kunststoffgleitern (ca. 1,5 cm)<br>B 48, H 48, T 48 cm | | | | | | | | |
|  | **Konsole Würfel 41**<br>■ stoffbezogener Holzkorpus<br>■ 2-farbig lieferbar<br>■ mit Glasablage<br>■ auf Kunststoffgleitern (ca. 1,5 cm)<br>B 48, H 48, T 48 cm | | | | | | | | |
|  | **Konsole 42 3-Schub**<br>■ stoffbezogener Holzkorpus<br>■ 3 Schubladen, Metallauszugsschiene<br>■ Formatgriffe messing- oder chromfarbig (bitte bei Bestellung mit angeben)<br>■ mit Glasablage<br>■ auf Kunststoffgleitern (ca. 1,5 cm)<br>B 48, H 50, T 43 cm | | | | | | | | |

## Zubehör

| | Best.-Nr / Beschreibung / Maße | PG 01 | PG 02 | PG 03 | PG 04 | PG 05 | PG 06 | PG 07 | PG 08 |
|---|---|---|---|---|---|---|---|---|---|
|  | **Konsole 43 4-Schub**<br>■ stoffbezogener Holzkorpus<br>■ 4 Schubladen, Metallauszugsschiene<br>■ Formatgriffe messing- oder chromfarbig (bitte bei Bestellung mit angeben)<br>■ mit Glasablage<br>■ auf Kunststoffgleitern (ca. 1,5 cm)<br>B 48, H 60, T 43 cm | | | | | | | | |
|  | **Konsole 46 2-Schub**<br>■ stoffbezogener Holzkorpus<br>■ 2 Schubladen mit Inneneinlage in der oberen Schublade<br>■ Metallauszugsschiene<br>■ Formatgriffe messing- oder chromfarbig (bitte bei Bestellung mit angeben)<br>■ mit Glasablage<br>■ auf Kunststoffgleitern (ca. 1,5 cm)<br>B 48, H 60, T 43 cm | | | | | | | | |
|  | **Konsole 47 4-Schub**<br>■ stoffbezogener Holzkorpus<br>■ 4 Schubladen<br>■ Formatgriffe chromfarbig<br>■ mit Glasablage<br>■ auf Kunststoffgleitern (ca. 1,5 cm)<br>B 50, H 60, T 43 cm | | | | | | | | |
|  | **Konsole 49 4-Schub**<br>■ stoffbezogener Holzkorpus<br>■ 4 Schubladen mit Edelstahlgriffen<br>■ mit alu gefärbter Glasauflage<br>■ auf Kunststoffgleitern (ca. 1,5 cm)<br>■ mit Selbsteinzug<br>B 47, H 62, T 40 cm | | | | | | | | |
|  | **Konsole 64 4-Schub**<br>■ stoffbezogener Holzkorpus<br>■ 4 Schubladen mit schwarzen Metallgriffen<br>■ mit alu gefärbter Glasauflage<br>■ auf Kunststoffgleitern (ca. 1,5 cm)<br>■ mit Selbsteinzug<br>B 47, H 62, T 40 cm | | | | | | | | |

# Zubehör

| | Best.-Nr / Beschreibung / Maße | PG 01 | PG 02 | PG 03 | PG 04 | PG 05 | PG 06 | PG 07 | PG 08 |
|---|---|---|---|---|---|---|---|---|---|
|  | **Konsole 67 3-Schub**<br>■ neues Design<br>■ stoffbezogener Holzkorpus<br>■ 3 Schubladen mit schwarzen Metallgriffen<br>■ mit alu gefärbter Glasauflage<br>■ auf Kunststoffgleitern (ca. 1,5 cm)<br>■ mit Selbsteinzug<br>B 47, H 49, T 40 cm | | | | | | | | |
|  | **Konsole Tonne 85138**<br>■ stoffbezogener Holzkorpus<br>■ mit schwarzer Ablageplatte mit integriertem Induktionsladefeld<br>■ auf Kunststoffgleitern (ca. 1,5 cm)<br>B 48, H 50, T 48 cm | | | | | | | | |
| | **Konsole Würfel 85139**<br>■ stoffbezogener Holzkorpus<br>■ mit schwarzer Ablageplatte mit integriertem Induktionsladefeld<br>■ auf Kunststoffgleitern (ca. 1,5 cm)<br>B 48, H 50, T 48 cm | | | | | | | | |
| | | | | | | | | | |
| | | | | | | | | | |




Musterring International
Josef Höner GmbH & Co. KG
Hauptstr. 134-140
33378 Rheda-Wiedenbrück

- Tel.: +49 (0)5242 592-01
- E-Mail: service@musterring.de
- Web / Blog: www.musterring.com
- Instagram: www.instagram.com/Musterring
- Facebook: www.facebook.com/Musterring