Möbel LETZ
finden und Wohlfühlen

Typenplan

Simply Good von Oschmann - Polsterbett KT 0471 silber

Wichtiger Hinweis für Sie

Etwaige Hinweise des Herstellers in dieser Produktinformation, die sich auf die Gewährleistung beziehen, haben für Sie keinerlei Bindungswirkung und können von Ihnen ignoriert werden. Ihre gesetzlichen Gewährleistungsrechte als Verbraucher uns gegenüber, als Ihrem Verkäufer, werden dadurch in keiner Weise berührt oder eingeschränkt.
Sie können sich wegen aller Mängel jederzeit an uns wenden. Darüber hinaus gehende Herstellergarantien bleiben natürlich unberührt. Dieser Artikel wird hergestellt von Oschmann Comfortbetten GmbH & Co. KG, Diepenauer Heide 1, 31603 Diepenau, Deutschland

Möbel Letz GmbH
Am Gewerbepark 11
06895 Zahna-Elster

Tel.: 035383 - 6018 50
Fax.: 035383 - 6018 17

SIMPLY PB GOOD - 520419

SIMPLY PB GOOD - 520419

Modellbeschreibung:

- 3 Kopfteile in jeweils 3 verschiedenen Höhen zur Auswahl
- 1 Kopfteil-Blende zur Auswahl
- 4 Lattenrahmen mit verschiedenen Funktionen zur Auswahl
- 1 Matratze, drellbezogen, in verschiedenen Härtegraden zur Auswahl
- 4 Fußvarianten in jeweils 2 Höhen zur Auswahl
- 6 Bettbreiten und 3 Bettlängen

Wichtige Hinweise:

- alle Bezüge und Kunstleder: Verwendung lt. Stoffmusteretikett
- das Zubehör/Dekoplaid auf der Abbildung sowie weitere Varianten sind gegen Mehrpreis erhältlich (siehe separate Zubehörlisten)

Made in EU

ca. Stellmaße in cm

für Liegefläche 180/200

Unterbau ohne Kopfteil: Breite/ Länge 187/205

Kopfteilabmessungen:

	B	H	T
0471	191	99	8
0472	191	109	8
0473	191	119	8
0474	191	99	8
0475	191	109	8
0476	191	119	8
0477	191	99	8
0478	191	109	8
0479	191	119	8
3035	190	35	6

Liegehöhe variabel

Lieferbare Bettgrößen (BxT):

- 200x190/200/220
- 180x190/200/220
- 160x190/200/220
- 140x190/200/220
- 120x190/200/220
- 100x190/200/220

Kopfteile

0471 Höhe 99 cm*
0472 Höhe 109 cm
0473 Höhe 119 cm
***Standard**

0474 Höhe 99 cm
0475 Höhe 109 cm
0476 Höhe 119 cm

0477 Höhe 99 cm
0478 Höhe 109 cm
0479 Höhe 119 cm

3035
Höhe 35 cm
Kopfteil-Blende

Wichtige Hinweise:

- Kopfteil Rücken echt / **gegen Aufpreis**
- Kopfteil-Blende generell Rücken echt

3 verschiedene Kopfteile in 3 verschiedenen Höhen preisgleich wählbar.

Fußausführungen - Höhe ca. 10 cm oder 15 cm

K 01-10
K 01-15
Kunststofffuß
alufarbig
Standard

H17-10
H17-15
Holzfuß Buche
natur lackiert

S 01-10
S 01-15
Bettsockel
schwarz

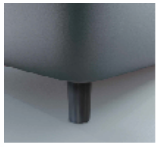

Z 108 -10
Z 108 -15
Kunststofffuß
schwarz

Bitte alle erforderlichen Vorgaben zu einer Bestellung beachten.
Ausführungen der abgebildeten Modelle sowie deren Skizzen sind unverbindlich und können sich ändern. Darum müssen wir uns Preisirrtümer, technische Veränderungen, sowie Produktveränderung und Qualitätsverbesserungen im Sinne des technischen Fortschritts oder zum Erhalt der Lieferfähigkeit (Form/Farbe/Funktion, usw.) vorbehalten. Maßgebend ist der aktuelle Stand der Kollektion. Alle Maßangaben sind ca. Maße in cm und können geringfügig abweichen.
Die eingebauten Elektromotoren entsprechen den DIN- und VDE-Vorschriften. Wir empfehlen trotzdem den Trägern von Herzschrittmachern, ihren Arzt zu befragen um evtl. Problemen vorzubeugen.
Bitte unsere Betten ausschließlich zum Schlafen oder Liegen nutzen. Durch sachgemäße Nutzung, Bedienung, Pflege und einem schlafgesunden Raumklima schaffen Sie die Grundlage für die langjährige Produktnutzung und den Erhalt des Schlafkomforts.
Bei den Bezugsmaterialien sind geringe handelsübliche Farbabweichungen durch Lichteinfall oder unterschiedliche Strichrichtungen möglich. Holz ist ein Naturprodukt und evtl. Farbabweichungen oder Maserungen können nicht beeinflusst werden und stellen keinen Reklamationsgrund dar.

Bettkästen (inkl. Mehrwertausstattung)

inkl. Luxus-Gasdruckfeder zum Öffnen
des Lattenrahmens und Nutzung des Stauraums
(nicht in Verbindung mit Motorlattenrahmen)

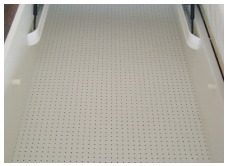

inkl. gelochter Bodenplatte
für optimale Luftzirkulation

Wichtige Hinweise:

- Bettkasten glatt, innen weiß
- Bettkasten nicht komplett zerlegbar

Matratze

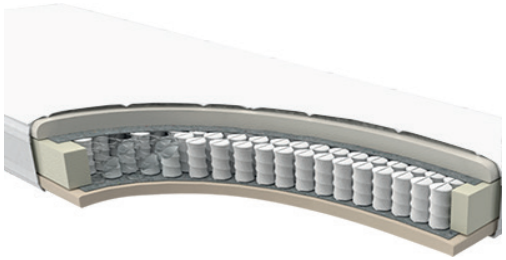

MA 232

- 5-Zonen Taschenfederkern
- punktelastischer Liegekomfort
- eine zusätzliche Schaumabdeckung sorgt für ein angenehmes Liegegefühl
- im Bezug eingesteppter Adaptionsschaum für eine solide Druckentlastung
- Hoher Hygienekomfort - Bezug ist abnehmbar und waschbar gemäß Etikett
- 4 Matratzengriffe ermöglichen ein leichtes Drehen der Matratze
- Matratzenkerne in Härtegrad H2 (**Standard**) oder H3

Höhe: ca. 21 cm

Wichtige Hinweise:

- Die Matratzenbezüge können nur geteilt (**Standard**) bestellt werden.

Körpergewicht	Härtegrad	Liegegefühl
60 - 80 kg	H2	mittel
80 - 100 kg	H3	hart

Bitte alle erforderlichen Vorgaben zu einer Bestellung beachten.
Ausführungen der abgebildeten Modelle sowie deren Skizzen sind unverbindlich und können sich ändern. Darum müssen wir uns Preisirrtümer, technische Veränderungen, sowie Produktveränderungen und Qualitätsverbesserungen im Sinne des technischen Fortschritts oder zum Erhalt der Lieferfähigkeit (Form/Farbe/Funktion, usw.) vorbehalten. Maßgebend ist der aktuelle Stand der Kollektion. Alle Maßangaben sind ca. Maße in cm und können geringfügig abweichen.
Die eingebauten Elektromotoren entsprechen den DIN- und VDE- Vorschriften. Wir empfehlen trotzdem den Trägern von Herzschrittmachern, ihren Arzt zu befragen um evtl. Problemen vorzubeugen.
Bitte unsere Betten ausschließlich zum Schlafen oder Liegen nutzen. Durch sachgemäße Nutzung, Bedienung, Pflege und einem schlafgesunden Raumklima schaffen sie die Grundlage für die langjährige Produktnutzung und den Erhalt des Schlafkomforts.
Bei den Bezugsmaterialien sind geringe handelsübliche Farbabweichungen durch Lichteinfall oder unterschiedliche Strichrichtungen möglich. Holz ist ein Naturprodukt und evtl. Farbabweichungen oder Maserungen können nicht beeinflusst werden und stellen keinen Reklamationsgrund dar.

SIMPLY PB GOOD - 520419

LR 26
- Lattenrahmen mit 26 flexibel gelagerten Federholzleisten
- Kopfteil 4-fach manuell verstellbar
- Fußteil aufklappbar

LR 39
- Buchenschichtholz-Lattenrahmen mit 39 flexibel gelagerten Federholzleisten
- Bewegliche Kautschukkappen
- Kopfteil 4-fach manuell verstellbar
- Fußteil aufklappbar

	Liegehöhenübersicht in cm	
Matratzentyp	**MA 232**	
Lattenrahmen	Fuß 10cm	Fuß 15cm
LR 26	60	65
LR 39	60	65
LR 42 Motor	63	68
LR 42 Motor Plus	63	68

Standard

LR 42 Motor
- Motor-Lattenrahmen mit 42 Federleisten
- Kopf-und Fußteil separat und stufenlos elektrisch verstellbar
- Inkl. Netzfreischaltung und Notstromabsenkung
- Stauraum nur eingeschränkt nutzbar

LR 42 Motor Plus
- Luxus-Motor-Lattenrahmen mit 42 Federleisten und Kippauf-Mechanik zur zusätzlichen Nutzung des Stauraumes
- Kopf-und Fußteil separat und stufenlos elektrisch verstellbar
- Inkl. Netzfreischaltung und Notstromabsenkung
- Stauraum nur eingeschränkt nutzbar

Wichtige Hinweise:
- Liegehöhe-Angaben sind ca. Maßangaben
- Kombination verschiedener Lattenrahmen nicht möglich
- ohne Lattenrahmen nicht möglich
- Bettbreite 140cm immer zwei Bettkästen und 1 Lattenrahmen
- Motorlattenrahmen nicht in den Längen 190cm und 220cm lieferbar

Bitte alle erforderlichen Vorgaben zu einer Bestellung beachten.
Ausführungen der abgebildeten Modelle sowie deren Skizzen sind unverbindlich und können sich ändern. Darum müssen wir uns Preisirrtürmer, technische Veränderungen, sowie Produktveränderungen und Qualitätsverbesserungen im Sinne des technischen Fortschritts oder zum Erhalt der Lieferfähigkeit (Form/Farbe/Funktion, usw.) vorbehalten. Maßgebend ist der aktuelle Stand der Kollektion. Alle Maßangaben sind ca. Maße in cm und können geringfügig abweichen.
Die eingebauten Elektromotoren entsprechen den DIN- und VDE- Vorschriften. Wir empfehlen trotzdem den Trägern von Herzschrittmachern, ihren Arzt zu befragen um evtl. Problemen vorzubeugen.
Bitte unsere Betten ausschließlich zum Schlafen oder Liegen nutzen. Durch sachgemäße Nutzung, Bedienung, Pflege und einem schlafgesunden Raumklima schaffen sie die Grundlage für die langjährige Produktnutzung und den Erhalt des Schlafkomforts.
Bei den Bezugsmaterialien sind geringe handelsübliche Farbabweichungen durch Lichteinfall oder unterschiedliche Strichrichtungen möglich. Holz ist ein Naturprodukt und evtl. Farbabweichungen oder Maserungen können nicht beeinflusst werden und stellen keinen Reklamationsgrund dar.