

Möbel LETZ

Finden und Wohlfühlen



Typenplan

Oslo von Ole Gunderson - Boxspringbett KT Fenson 1 silber

Wichtiger Hinweis für Sie

Etwaige Hinweise des Herstellers in dieser Produktinformation, die sich auf die Gewährleistung beziehen, haben für Sie keinerlei Bindungswirkung und können von Ihnen ignoriert werden. Ihre gesetzlichen Gewährleistungsrechte als Verbraucher uns gegenüber, als Ihrem Verkäufer, werden dadurch in keiner Weise berührt oder eingeschränkt. Sie können sich wegen aller Mängel jederzeit an uns wenden. Darüber hinaus gehende Herstellergarantien bleiben natürlich unberührt. Dieser Artikel wird hergestellt von fen GmbH, Gold-Zack-Str. 11, 40822 Mettmann, Deutschland, info@fen.ba

Möbel Letz GmbH
Am Gewerbepark 11
06895 Zahna-Elster

Tel.: 035383 - 6018 50

Fax.: 035383 - 6018 17



| Größen: | Nicht verstellbar (NV) | | | NEW Elektrisch verstellbar (EL) | | |
|--------------|------------------------|---------------|---------------|---------------------------------|---------------|---------------|
| | Stoffgruppe 1 | Stoffgruppe 2 | Stoffgruppe 3 | Stoffgruppe 1 | Stoffgruppe 2 | Stoffgruppe 3 |
| 200 x 200 cm | | | | | | |
| 180 x 200 cm | | | | | | |
| 160 x 200 cm | | | | | | |
| 140 x 200 cm | | | | | | |
| 120 x 200 cm | | | | | | |
| 100 x 200 cm | | | | | | |
| 90 x 200 cm | | | | | | |
| 80 x 200 cm | | | | | | |

Länge 190 cm: Preisgleich
 Länge 210 cm: Aufpreis
 Länge 220 cm: Aufpreis

Länge 190 cm: Preisgleich
 Länge 210 cm: Aufpreis
 Länge 220 cm: Aufpreis

| Grundausrüstung ohne Mehrpreis |
|--|
| <ul style="list-style-type: none"> - Box 1.000 TFK Fresh Air + Anti-Rutsch - KT Fenson 2/3/4 - Schwebeoptik - Matratze 2.000 TFK, 7 Zonen, H2/H3 - Topper BasicLINE Kaltschaum med./fest - Stoff aus Stoffgruppe 1 |

| Grundausrüstung ohne Mehrpreis |
|--|
| <ul style="list-style-type: none"> - Box 1.000 TFK + Matratzenbügel - KT Fenson 2/3/4 - Schwebeoptik - Matratze 2.000 TFK, 7 Zonen, H2/H3 - Topper BasicLINE Kaltschaum med./fest - Box mit 6.500n/Funk-Fernbedienung - Stoff aus Stoffgruppe 1 |

Bemerkung:
 Optional lieferbar: Anti-Rutsch auf der Box anstatt Fußteilbügel. Nur für EL!
 2 X 70 cm Boxen preisgleich mit 160-200 cm Box, gilt für NV und EL
 bei elektrisch verstellbaren Boxspring ab 160 cm werden immer zwei Einzelmatratzen geliefert

⊖ = nicht möglich!

☑ = ab Werk

☐ = Option ohne Mehrpreis

☐ (€) = Option mit Mehrpreis

| Stoffgruppen | |
|-----------------------|--|
| Stoffgruppe 1: | Orinocco, Hopper, Bergamo, Aretha, Inari, Cosmic New, Orion, PU Soft, Etna (KL), Mercury |
| Stoffgruppe 2: | Silky, Vega, Floyd, Kingston (KL), Europa, Wonder, Freya |
| Stoffgruppe 3: | Bollywood-Matt Velvet, Now Or Never-Teddy, Vegan, Horizon |

| | Zusammensetzung: | Martindale: | Pilling: | Lichtechtheit: | Funktion: |
|----------------------|------------------|-------------|----------|----------------|-----------------|
| Orinocco | 100% PES | >50.000 | 4-5 | 4-5 | Soft-Touch |
| Hopper | 100% PES | >100.000 | 4-5 | 4-5 | |
| Bergamo | 100% PES | >35.000 | 4 | >5 | |
| Aretha | 100% PES | >30.000 | 4-5 | 4 | |
| Inari | 100% PP | >49.000 | 4 | >5 | |
| Cosmic New | 100% PES | >30.000 | 4-5 | 5 | |
| Orion | 100% PES | >40.000 | 3-4 | 4-5 | |
| Etna (KL) | 100% PES | >30.000 | 4 | 4-5 | |
| PU Soft | 100% PU | >100.000 | n/a | 5 | |
| Mercury | 90% PES / 10% CV | >85.000 | 4-5 | 6 | |
| Silky | 100% PES | >100.000 | 4-5 | 4-5 | |
| Vega | 100% PES | >30.000 | 4-5 | 4-5 | |
| Floyd | 100% PES | >50.000 | 4 | 5 | |
| Kingston (KL) | 100% PES | >30.000 | 4 | 4 | |
| Europa | 100% PES | >30.000 | 4-5 | 4 | |
| Wonder | 100% PES | >40.000 | 4-5 | 4 | |
| Freya | 100% PES | >100.000 | 4 | 4 | |
| Bollyw.-MV | 100% PES | >100.000 | 5 | 5 | Wasserabweisend |
| Now Or Never | 100% PES | >35.000 | 3-4 | 5 | |
| Vegan | 100% PES | >35.000 | 4-5 | 5 | |
| Horizon | 100% PES | >28.000 | 4-5 | 5 | |

⊖ = nicht möglich!

☑ = ab Werk

☐ = Option ohne Mehrpreis

☐ (€) = Option mit Mehrpreis

Kopfteile Oslo

| Modell: | Höhe: | Tiefe: | Überstand pro Seite: | Kürzung Höhe bis: | Bündig: | | | Mehrpreis: | Rückenecht: | Bemerkung: |
|---------------|--------|---------|----------------------|------------------------------------|------------------------------|--------------------------|------------------------------|------------|-------------------------------------|---|
| | | | | | NV | | EL | | | |
| KT Fenson 1 | 120 cm | 17 cm | 20 cm | 85 cm | ⊖ | | ⊖ | | <input checked="" type="checkbox"/> | |
| KT Fenson 2 | 120 cm | 15 cm | 5 cm | 100 cm | <input type="checkbox"/> (€) | | <input type="checkbox"/> (€) | x | ⊖ | |
| KT Fenson 3 | 115 cm | 15 cm | 13 cm | 85 cm | ⊖ | | ⊖ | x | ⊖ | |
| KT Fenson 4 | 115 cm | 10 cm | 11 cm | 85 cm | ⊖ | | ⊖ | x | <input type="checkbox"/> (€) | |
| KT Fenson 6 | 120 cm | 18 cm | 17cm-26,5cm | 100 cm | ⊖ | | ⊖ | | ⊖ | nach oben hin breiter werdend |
| KT TM 1 | 120 cm | 12 cm | 10 cm | 85 cm | <input type="checkbox"/> | <input type="checkbox"/> | <input type="checkbox"/> | ⊖ | ⊖ | KT TM 1 gibt es mit gratis Wunschkhöhe (bitte maximal Kürzung beachten) |
| KT TM 2 | 110 cm | 10 cm | 5 cm | 70 cm <input type="checkbox"/> (€) | <input type="checkbox"/> | <input type="checkbox"/> | <input type="checkbox"/> | ⊖ | <input type="checkbox"/> (€) | |
| KT TM 3 | 120 cm | 11,5 cm | 10 cm | 95 cm <input type="checkbox"/> (€) | <input type="checkbox"/> | <input type="checkbox"/> | <input type="checkbox"/> | ⊖ | ⊖ | KT TM 5 gibt es bis 150 cm Höhe <input type="checkbox"/> (€) |
| KT TM 5 Prem. | 130 cm | 15 cm | 10 cm | 90 cm <input type="checkbox"/> (€) | <input type="checkbox"/> | <input type="checkbox"/> | <input type="checkbox"/> | ⊖ | ⊖ | |
| KT TM 6 | 110 cm | 20,5 cm | 10 cm | ⊖ | <input type="checkbox"/> | <input type="checkbox"/> | <input type="checkbox"/> | ⊖ | ⊖ | glatt gesteppt mit Knöpfen |
| KT TM 10 | 120 cm | 9 cm | 8,5 cm | ⊖ | <input type="checkbox"/> | <input type="checkbox"/> | <input type="checkbox"/> | ⊖ | ⊖ | |
| KT TM 11 | 120 cm | 9 cm | 8,5 cm | ⊖ | <input type="checkbox"/> | <input type="checkbox"/> | <input type="checkbox"/> | ⊖ | ⊖ | |
| KT TM 12 | 120 cm | 9 cm | 8,5 cm | ⊖ | <input type="checkbox"/> | <input type="checkbox"/> | <input type="checkbox"/> | ⊖ | ⊖ | |
| KT Space 1 | 120 cm | 10,5 cm | 10 cm | 95 cm <input type="checkbox"/> (€) | <input type="checkbox"/> | <input type="checkbox"/> | <input type="checkbox"/> | ⊖ | ⊖ | |
| KT Space 3 | 120 cm | 12 cm | 5 cm | 95 cm <input type="checkbox"/> (€) | <input type="checkbox"/> | <input type="checkbox"/> | <input type="checkbox"/> | | ⊖ | |

→ Mehrpreis Kopfteiländerungen

→ Mehrpreis Rückenecht (nur mit Montagereißverschluss)

→ Minderpreis Bestellung ohne KT

⊖ = nicht möglich!

= ab Werk

= Option ohne Mehrpreis

(€) = Option mit Mehrpreis

Füße Oslo

| Modell: | Höhe: | Material: | Farbe: | Mehrpreis: | Oslo NV | NEW Oslo EL |
|------------------|-------|-----------|---------------|--------------------------|-------------------------------------|-------------------------------------|
| Urban | 12 cm | Metall | Schwarz/Chrom | | <input type="checkbox"/> (€) | <input type="checkbox"/> (€) |
| Urban | 12 cm | Metall | Schwarz/matt | | <input type="checkbox"/> (€) | <input type="checkbox"/> (€) |
| Urban | 12 cm | Metall | Alu gebürstet | | <input type="checkbox"/> (€) | <input type="checkbox"/> (€) |
| Cleo | 12 cm | Metall | Anthrazit | | <input type="checkbox"/> (€) | <input type="checkbox"/> (€) |
| Cleo | 12 cm | Metall | Kupfer | | <input type="checkbox"/> (€) | <input type="checkbox"/> (€) |
| Cleo | 12 cm | Metall | Alu | | <input type="checkbox"/> (€) | <input type="checkbox"/> (€) |
| Schwebeoptik 10 | 10 cm | Holz | Schwarz | inkl. | <input checked="" type="checkbox"/> | <input checked="" type="checkbox"/> |
| Schwebeoptik 15 | 15 cm | Holz | Schwarz | inkl. | <input checked="" type="checkbox"/> | <input checked="" type="checkbox"/> |
| Buche | 12 cm | Holz | Buche Natur | | <input type="checkbox"/> (€) | <input type="checkbox"/> (€) |
| Champagner | 12 cm | Metall | Alu | <input type="checkbox"/> | <input type="checkbox"/> | <input type="checkbox"/> |
| Cone Alu | 12 cm | Metall | Alu | <input type="checkbox"/> | | |
| Cone Schwarz | 12 cm | Metall | Schwarz | <input type="checkbox"/> | <input type="checkbox"/> | <input type="checkbox"/> |
| Eiche | 12 cm | Holz | Eiche Natur | | <input type="checkbox"/> (€) | <input type="checkbox"/> (€) |
| Graphite | 14 cm | Metall | Schwarz | <input type="checkbox"/> | <input type="checkbox"/> | <input type="checkbox"/> |
| Hoek | 10 cm | Metall | Chrom | <input type="checkbox"/> | <input type="checkbox"/> | <input type="checkbox"/> |
| Premium | 5 cm | Metall | Alu | <input type="checkbox"/> | <input type="checkbox"/> | <input type="checkbox"/> |
| Juwel F.2 | 12 cm | Metall | Chrom | <input type="checkbox"/> | <input type="checkbox"/> | <input type="checkbox"/> |
| Juwel F.4 | 10 cm | MDF | Silber | <input type="checkbox"/> | <input type="checkbox"/> | <input type="checkbox"/> |
| Juwel F.5 | 10 cm | MDF | Anthrazit | <input type="checkbox"/> | <input type="checkbox"/> | <input type="checkbox"/> |
| Wing schwarz | 12 cm | Metall | Schwarz | <input type="checkbox"/> | <input type="checkbox"/> | <input type="checkbox"/> |
| Wing Gold | 12 cm | Metall | Gold | <input type="checkbox"/> | <input type="checkbox"/> | <input type="checkbox"/> |
| Wing silber matt | 12 cm | Metall | silber matt | <input type="checkbox"/> | <input type="checkbox"/> | <input type="checkbox"/> |

Bemerkung

Die Füße der Cleo sind nicht austauschbar mit andere Modell-Kollektionen. Die Füße Urban und Cleo werden immer per 2 für das komplette Bett geliefert.

⊖ = nicht möglich!

= ab Werk

= Option ohne Mehrpreis

(€) = Option mit Mehrpreis

Matratzen

| <u>Größen:</u> | TFK 2.000, 7 Zonen, Höhe 21,5cm | |
|----------------|--|------------------------------------|
| | H2 / H3 <input checked="" type="checkbox"/> | H4 <input type="checkbox"/> (€) |
| 200 x 200 cm | <input checked="" type="checkbox"/> | |
| 180 x 200 cm | <input checked="" type="checkbox"/> | |
| 160 x 200 cm | <input checked="" type="checkbox"/> | |
| 140 x 200 cm | <input checked="" type="checkbox"/> | |
| 120 x 200 cm | <input checked="" type="checkbox"/> | |
| 100 x 200 cm | <input checked="" type="checkbox"/> | |
| 90 x 200 cm | <input checked="" type="checkbox"/> | |
| 80 x 200 cm | <input checked="" type="checkbox"/> | |

Länge 190 cm: Preisgleich

| TFK 400, Höhe 21,5cm |
|---|
| XXL-160kg <input type="checkbox"/> (€) |
| |

Länge 190 cm: Preisgleich

Bemerkungen:

- ➔ Auf Wunsch sind 2 unterschiedliche Matratzenkerne im Partnerbezug lieferbar. Der Preis richtet sich nach den Preis für 2 Einzelmatratzen. Auf Wunsch können diese auch verklebt werden.
- ➔ Bei elektisch verstellbaren Boxspring ab 160 cm werden immer zwei Einzelmatratzen geliefert.
- ➔ Die XXL-Matratze wird in der Kombination mit einer anderen Matratze in ihrer Höhe angeglichen.

⊖ = nicht möglich!

= ab Werk

= Option ohne Mehrpreis

(€) = Option mit Mehrpreis

Topper

| Topper | | | | | | | |
|--------------|-------------------------------------|--------------------------|-------------------------|------------------------|--------------------------|--------------------|--------------------------|
| Größen: | BasicLINE KS med/Fest | BasicLINE Viscoschaum | BasicLINE Pulselatex | BasicLINE Gelschaum | RoyalLINE KS med/Fest | RoyalLINE Latex | RoyalLINE Micropocket |
| 200 x 200 cm | <input checked="" type="checkbox"/> | | | | | | |
| 180 x 200 cm | <input checked="" type="checkbox"/> | | | | | | |
| 160 x 200 cm | <input checked="" type="checkbox"/> | | | | | | |
| 140 x 200 cm | <input checked="" type="checkbox"/> | | | | | | |
| 120 x 200 cm | <input checked="" type="checkbox"/> | | | | | | |
| 100 x 200 cm | <input checked="" type="checkbox"/> | | | | | | |
| 90 x 200 cm | <input checked="" type="checkbox"/> | | | | | | |
| 80 x 200 cm | <input checked="" type="checkbox"/> | | | | | | |

Länge 190 cm: Preisgleich

| Splitt-Topper | | | | | | | |
|---------------|------------------------------|------------------------------|------------------------------|------------------------------|------------------------------|------------------------------|--------------------------|
| Größen: | BasicLINE KS med/Fest | BasicLINE Viscoschaum | BasicLINE Pulselatex | BasicLINE Gelschaum | RoyalLINE KS med/Fest | RoyalLINE Latex | RoyalLINE Micropocket |
| 200 x 200 cm | <input type="checkbox"/> (€) | <input type="checkbox"/> (€) | <input type="checkbox"/> (€) | <input type="checkbox"/> (€) | <input type="checkbox"/> (€) | <input type="checkbox"/> (€) | ⊖ |
| 180 x 200 cm | <input type="checkbox"/> (€) | <input type="checkbox"/> (€) | <input type="checkbox"/> (€) | <input type="checkbox"/> (€) | <input type="checkbox"/> (€) | <input type="checkbox"/> (€) | ⊖ |
| 160 x 200 cm | <input type="checkbox"/> (€) | <input type="checkbox"/> (€) | <input type="checkbox"/> (€) | <input type="checkbox"/> (€) | <input type="checkbox"/> (€) | <input type="checkbox"/> (€) | ⊖ |
| 140 x 200 cm | ⊖ | ⊖ | ⊖ | ⊖ | ⊖ | ⊖ | ⊖ |
| 120 x 200 cm | ⊖ | ⊖ | ⊖ | ⊖ | ⊖ | ⊖ | ⊖ |
| 100 x 200 cm | ⊖ | ⊖ | ⊖ | ⊖ | ⊖ | ⊖ | ⊖ |
| 90 x 200 cm | ⊖ | ⊖ | ⊖ | ⊖ | ⊖ | ⊖ | ⊖ |
| 80 x 200 cm | ⊖ | ⊖ | ⊖ | ⊖ | ⊖ | ⊖ | ⊖ |

Länge 190 cm: Preisgleich

Bemerkungen:

- Split-Topper 160/180/200
- Verrechnung bei Bestellung ohne Topper
- Micropocket ab 160 cm immer zwei Kerne in einem Bezug

⊖ = nicht möglich!

= ab Werk

= Option ohne Mehrpreis

(€) = Option mit Mehrpreis

Accessoires & Beimöbel

| | Bemerkung: | Abmessung: (BxTxH cm) |
|----------------------------|---|-----------------------------------|
| Tagesdecke | Andere Maßen auf Anfrage <input type="checkbox"/> (€) | 250 x 140 |
| Tagesdecke | Andere Maßen auf Anfrage <input type="checkbox"/> (€) | 250 x 250 |
| Deko Kissen | x | 40 x 40 |
| Deko Kissen | x | 40 x 80 |
| Nachttisch | 1 Glasplatte, 3 Laden, Softclose | 45 x 47 x 60 |
| Kubus | 1 Glasplatte | 45 x 45 x 60 |
| Nachttisch Hugo | 1 Schub, Softclose, Fuß Hugo | 40 x 58,5 x 40 |
| Betttruhe | Sitzfläche gepolstert | 140 x 50 x 50 |
| Bettbank | Versteppung Sitzfläche | 140 x 50 x 50 |
| Bettbank Premium | kapitoniert | 140 x 50 x 50 |
| Nachttisch Würfel | x | 40 x 40 x 48 |
| Nachttisch Frame La | 1 Schub, auf Gestell | 46 x 36 x 56 |
| Nachttisch Block | 1 Schub, unten Ablagefläche | 43 x 43 x 51 |
| Nachttisch Easy | 1 Schub, unten Ablagefläche | 48 x 35,5 x 59 |

Stoffgruppe 1

Stoffgruppe 2

Stoffgruppe 3

⊖ = nicht möglich!

= ab Werk

= Option ohne Mehrpreis

(€) = Option mit Mehrpreis

Accessoires & Beimöbel



Nachttisch 3L



Kubus

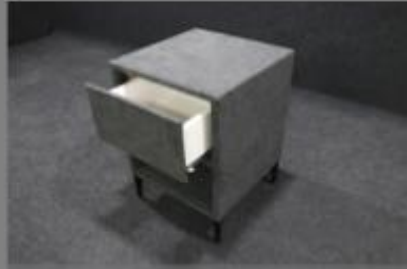

Nachttisch Hugo



Block



Nachttisch Frame La



Würfel



Nachttisch Easy



Bettruhe



Bettbank



Bettbank Premium

⊖ = nicht möglich!

☑ = ab Werk

☐ = Option ohne Mehrpreis

☐ (€) = Option mit Mehrpreis

Übersicht Optionen

| Optionen: | | Oslo NV | NEW Oslo EL |
|--|----------|-------------------------------------|-------------------------------------|
| Anti-Rutsch auf die Box (pro Box) | | <input checked="" type="checkbox"/> | <input type="checkbox"/> (€) |
| Kopfteil Rückenecht (Siehe Übersicht Kopfteile) | | <input type="checkbox"/> (€) | <input type="checkbox"/> (€) |
| Minderpreis bei Bestellung ohne Kopfteil | | <input type="checkbox"/> | <input type="checkbox"/> |
| Kopfteiländerungen (Siehe Übersicht Kopfteile) | | <input type="checkbox"/> (€) | <input type="checkbox"/> (€) |
| Fußbügel | x | <input type="checkbox"/> | <input checked="" type="checkbox"/> |
| Minderpreis Bestellung ohne Topper 160-200 cm | | <input type="checkbox"/> | <input type="checkbox"/> |
| Minderpreis Bestellung ohne Topper 80 - 140 cm | | <input type="checkbox"/> | <input type="checkbox"/> |
| Aufpreis Splitt-Topper BasicLINE 160-200 cm | | <input type="checkbox"/> (€) | <input type="checkbox"/> (€) |
| Aufpreis Splitt-Topper RoyalLINE 160-200 cm | | <input type="checkbox"/> (€) | <input type="checkbox"/> (€) |
| | | | |

Sitzhöhe Boxspring

| | Oslo NV | NEW Oslo EL |
|---|---------------------|---------------------|
| Je nach Kombination aus: Füße, Matratze und Topper: | Zwischen 68 - 86 cm | Zwischen 68 - 86 cm |

⊖ = nicht möglich!

= ab Werk

= Option ohne Mehrpreis

(€) = Option mit Mehrpreis

Bilder Kopfteile Fenson



Fenson 1

Bilder Kopfteile Fenson



Fenson 2

Bilder Kopfteile Fenson



Fenson 3

Bilder Kopfteile Fenson



Fenson 4

Bilder Kopfteile Fenson



Fenson 6

Bilder Kopfteile Topmotion-Dream



KT TM 1

Bilder Kopfteile Topmotion-Dream



KT TM 2

Bilder Kopfteile Topmotion-Dream



KT TM 3

Bilder Kopfteile Topmotion-Dream



KT TM 5

Bilder Kopfteile Topmotion-Dream



KT TM 6

Bilder Kopfteile Topmotion-Dream



KT TM 10

Bilder Kopfteile Topmotion-Dream



KT TM 11

Bilder Kopfteile Topmotion-Dream



KT TM 12

Bilder Kopfteile Space



KT Space 1

Bilder Kopfteile Space



KT Space 3

Bilder Füße



Urban Alu gebürstet



Urban schwarz Chrom



Urban schwarz matt



Cleo Alu



Cleo anthrazit

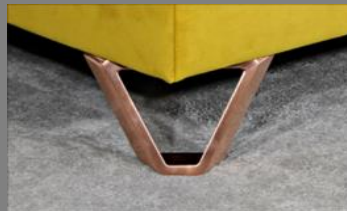

Cleo Kupfer

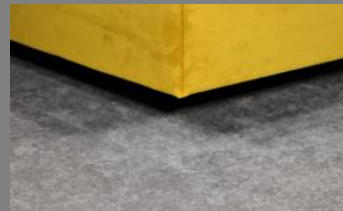

Schwebeoptik



Buche



F2 Champagnerflöte



Cone Alu



Cone schwarz



Eiche

Bilder Füße



Graphit



Hoek Poet



Premium



F.4



F.5



Wing Gold



Wing schwarz



Wing silber matt