Möbel LETZ
Finden und Wohlfühlen



Typenplan

Topmotion Slim von Ole Gunderson - Boxspringbett KT TM 13 beige mit Mo

Wichtiger Hinweis für Sie

Etwaige Hinweise des Herstellers in dieser Produktinformation, die sich auf die Gewährleistung beziehen, haben für Sie keinerlei Bindungswirkung und können von Ihnen ignoriert werden. Ihre gesetzlichen Gewährleistungsrechte als Verbraucher uns gegenüber, als Ihrem Verkäufer, werden dadurch in keiner Weise berührt oder eingeschränkt. Sie können sich wegen aller Mängel jederzeit an uns wenden. Darüber hinaus gehende Herstellergarantien bleiben natürlich unberührt. Dieser Artikel wird hergestellt von Ole Gunderson, , , Deutschland

Möbel Letz GmbH
Am Gewerbepark 11
06895 Zahna-Elster

Tel.: 035383 - 6018 50
Fax.: 035383 - 6018 17

Ole Gunderson

Topmotion Slim



Ole Gunderson

Topmotion Slim

Nicht verstellbar (NV)

Größen:	Stoffgruppe 1	Stoffgruppe 2	Stoffgruppe 3
200 x 200 cm			
180 x 200 cm			
160 x 200 cm			
140 x 200 cm			
120 x 200 cm			
100 x 200 cm			
90 x 200 cm			
80 x 200 cm			

Länge 190 cm: *Preisgleich*
Länge 210 cm: *Aufpreis*
Länge 220 cm: *Auprreis*

Grundausstattung NV

- Box 400 TFK
- KT: div. Kopfteilw
- Fuß: div. Füße
- Matratze 500 TFK, 7 Zonen, H2/H3
- Topper BasicLINE Kaltschaum med./fest
- Stoff aus Stoffgruppe 1

XXL-Option (nur beim TM Plus NV)

Box ist in XXL Ausführung lieferbar (Belastung bis 160 KG)

Elektrisch verstellbar (EL)

Stoffgruppe 1	Stoffgruppe 2	Stoffgruppe 3

Länge 190 cm: *Preisgleich*
Länge 210 cm: *Aufpreis*
Länge 220 cm: *Aufpreis*

Grundausstattung EL

- Box 400 TFK inkl. Matratzenbügel
- KT: div. Kopfteile
- Fuß: div. Füße
- Matratze 500 TFK, 7 Zonen, H2/H3
- Topper BasicLINE Kaltschaum med./fest
- Box mit 6.500n/Funkfernbedienung
- Stoff aus Stoffgruppe 1

Bemerkung

2 X 70 cm Boxen gilt für NV und EL
bei elektrisch verstellbaren Boxspring werden ab 160 cm immer zwei Einzelmatratzen geliefert

⊖ *= nicht möglich!* ☑ *= ab Werk* ☐ *= Option ohne Mehrpreis* ☐ (€) *= Option mit Mehrpreis*

Stoffgruppen

Stoffgruppe 1:	**Orinocco**, **Hopper**, **Aretha**, **Inari**, **Cosmic New**, **Orion** (=Mima), **PU Soft** (=State), **Etna**, **Mercury**
Stoffgruppe 2:	**Silky** (=Seven), **Vega** (Mine), **Floyd**, **Europa**, **Wonde**r, **Freya** (=Cape)
Stoffgruppe 3:	**Bollywood-Matt Velvet**, **Now Or Never-Teddy**, **Vegan**, **Horizon**

	Zusammensetzung:	Martindale:	Pilling:	Lichtechtheit:	Funktion:
Orinocco	90% PES / 10% NY	>50.000	4-5	4-5	Soft-Touch
Hopper	100% PES	>100.000	4-5	4-5	
Aretha	100% PES	>30.000	4-5	4	
Inari	100% PP	>49.000	4	>5	
Cosmic New	100% PES	>30.000	4-5	5	
Orion (Mima)	100% PES	>40.000	3-4	4-5	
Etna	100% PES	>30.000	4	4-5	
PU Soft (State)	100% PU	>100.000	n/a	5	
Mercury	90% PES / 10% CV	>85.000	4-5	6	
Silky (Seven)	100% PES	>100.000	4-5	4-5	
Vega (Mine)	100% PES	>30.000	4-5	4-5	
Floyd	100% PES	>50.000	4	5	
Europa	100% PES	>30.000	4-5	4	
Wonder	100% PES	>40.000	4-5	4	
Freya (Cape)	100% PES	>100.000	4	4	
Bollyw.-MV	100% PES	>100.000	5	5	Wasserabweisend
Now Or Never	100% PES	>35.000	3-4	5	
Vegan	100% PES	>35.000	4-5	5	
Horizon	100% PES	>28.000	4-5	5	

⊖ *= nicht möglich!* ☑ *= ab Werk* ☐ *= Option ohne Mehrpreis* ☐ (€) *= Option mit Mehrpreis*

Kopfteile

Modell: KT	Höhe: KT	Tiefe: KT	Überstand pro Seite: KT	Kürzung Höhe bis: KT	Bündig: KT	Mehrpreis: KT	Rückenecht: KT			Bemerkung:
KT TM 1	120 cm	12 cm	10 cm	85 cm	☐	⊖	⊖			KT TM 1 gibt es mit gratis Wunschhöhe (bitte maximal Kürzung beachten)
KT TM 2	110 cm	10 cm	5 cm	70 cm ☐(€)	☐	⊖				
KT TM 3	120 cm	11,5 cm	10 cm	95 cm ☐(€)	☐	⊖	⊖			
KT TM 5 *Prem.*	130 cm	15 cm	10 cm	90 cm ☐(€)	☐		⊖			KT TM 5 gibt es bis 150 cm Höhe ☐ (€)
KT TM 6	110 cm	20,5 cm	10 cm	⊖	☐	⊖	⊖			
KT TM 10	120 cm	9 cm	8,5 cm	100 cm ☐(€)	☐	⊖	⊖			glatt
KT TM 11	120 cm	9 cm	8,5 cm	100 cm ☐(€)	☐	⊖	⊖			gesteppt
KT TM 12	120 cm	9 cm	8,5 cm	100 cm ☐(€)	☐	⊖	⊖			mit Knöpfen
KT TM 13	100 cm	9 cm	8,5 cm	80 cm ☐(€)	☐	⊖	⊖			glatt, schwebend
KT TM 14	100 cm	9 cm	8,5 cm	80 cm ☐(€)	☐	⊖	⊖			gesteppt, schwebend
KT TM 15	100 cm	9 cm	8,5 cm	80 cm ☐(€)	☐	⊖	⊖			mit Knöpfe, schwebend
KT TM 17	120 cm	12 cm	10 cm	60 cm	☐	☐	☐			Kürzung nur in 20 cm Schritten möglich
KT Juwel 1.1	127 cm	8cm-13,5cm	0 cm		☑		⊖			
KT Juwel 1.2	127 cm	8cm-13,5cm	0 cm		☑		⊖			
KT Juwel 1.3	127 cm	8cm-13,5cm	0 cm	Kürzung nur	☑		⊖			
KT Juwel 1.4	127 cm	8cm-13,5cm	0 cm	per Element	☑		⊖			Bei Bettbreite 100/120 cm nur KT 1.1 / 1.2 / 1.5 möglich!
KT Juwel 1.5	127 cm	8cm-13,5cm	0 cm	möglich ☐(€)	☑		⊖			
KT Juwel 1.6	127 cm	8cm-13,5cm	0 cm		☑		⊖			
KT Juwel 1.7	127 cm	8cm-13,5cm	0 cm		☑		⊖			

⊖ *= nicht möglich!* ☑ *= ab Werk* ☐ *= Option ohne Mehrpreis* ☐ (€) *= Option mit Mehrpreis*

Kopfteile Topmotion Slim

Modell: KT	Höhe: KT	Tiefe: KT	Überstand pro Seite: KT	Kürzung Höhe bis: KT	Bündig: KT	Mehrpreis: KT	Rückenecht: KT			Bemerkung:
KT Juwel 2.1	127 cm	13,5 cm	10 cm		⊖		⊖			
KT Juwel 2.2	127 cm	13,5 cm	10 cm		⊖		⊖			
KT Juwel 2.3	127 cm	13,5 cm	10 cm	Kürzung nur	⊖		⊖			
KT Juwel 2.4	127 cm	13,5 cm	10 cm	per Element	⊖		⊖			Bei Bettbreite 100/120 cm nur KT 2.1 / 2.2 / 2.5 möglich!
KT Juwel 2.5	127 cm	13,5 cm	10 cm	möglich ☐(€)	⊖		⊖			
KT Juwel 2.6	127 cm	13,5 cm	10 cm		⊖		⊖			
KT Juwel 2.7	127 cm	13,5 cm	10 cm		⊖		⊖			
KT Juwel Basic	112 cm	8 cm	10 cm	Wunschhöhe ☐ (€)	☐	☑				
KT Fenson 1	120 cm	17 cm	20 cm	85 cm ☐(€)	⊖		☑			
KT Fenson 2	120 cm	15 cm	5 cm	100 cm ☐(€)	☐ (€)	⊖	⊖			
KT Fenson 3	115 cm	15 cm	13 cm	85 cm ☐(€)	⊖	⊖	⊖			
KT Fenson 4	115 cm	10 cm	11 cm	85 cm ☐(€)	⊖	⊖				
KT Fenson 6	120 cm	18 cm	17cm-26,5cm	100 cm ☐(€)	⊖		⊖			KT nach oben hin breiter werdend

➔ Rückenecht nur mit Montagereißverschluss

⊖ *= nicht möglich!* ☑ *= ab Werk* ☐ *= Option ohne Mehrpreis* ☐ (€) *= Option mit Mehrpreis*

Füße Topmotion Slim

Modell:	Höhe:	Material:	Farbe:	Mehrpreis:
Wing	18 cm	Metall	Schwarz	☐
Wing	18 cm	Metall	Gold	☐
Wing	18 cm	Metall	chrom/silber	☐
Fuß F 7	18 cm	Holz	natur	☐
Fuß F 8	18 cm	Holz	Schwarz	☐
Fuß F 9	18 cm	Holz	natur	☐
Fuß F 10	18 cm	Holz	Schwarz	☐

Topmotion Slim NV	Topmotion Slim EL
☐	☐
☐	☐
☐	☐
☐	☐
☐	☐
☐	☐
☐	☐

⊖ *= nicht möglich!* ☑ *= ab Werk* ☐ *= Option ohne Mehrpreis* ☐ (€) *= Option mit Mehrpreis*

Matratzen

Größen:	TFK 500, 7 Zonen, Höhe 19cm		TFK 1000, 7 Zonen, Höhe 19cm		TFK 400, Höhe 19cm
	H2 / H3 ☑	**H4** ☐ (€)	**H2 / H3** ☐ (€)	**H4** ☐ (€)	**XXL-160kg** ☐ (€)
200 x 200 cm	☑				
180 x 200 cm	☑				
160 x 200 cm	☑				
140 x 200 cm	☑				
120 x 200 cm	☑				
100 x 200 cm	☑				
90 x 200 cm	☑				
80 x 200 cm	☑				
	Länge 190 cm:	*Preisgleich*	*Länge 190 cm:*	*Preisgleich*	*Länge 190 cm:*

Bemerkungen:

- ➔ Auf Wunsch sind 2 unterschiedliche Matratzenkerne im Partnerbezug lieferbar.
  -Auf Wunsch können diese verklebt werden.-
- ➔ Der Matratzenbezug verfügt ab Werk über einer beidseitigem Anti-Slipp-Schicht
- ➔ Bei elektrisch verstellbaren Boxsprings werden ab 160 cm immer zwei Einzelmatratzen geliefert.

⊖ *= nicht möglich!* ☑ *= ab Werk* ☐ *= Option ohne Mehrpreis* ☐ (€) *= Option mit Mehrpreis*

Topper

Topper							
Größen:	**BasicLINE** KS med/Fest	**BasicLINE** Viscoschaum	**BasicLINE** Pulselatex	**BasicLINE** Gelschaum	**RoyalLINE** KS med/Fest	**RoyalLINE** Latex	**RoyalLINE** Micropocket
200 x 200 cm	☑						
180 x 200 cm	☑						
160 x 200 cm	☑						
140 x 200 cm	☑						
120 x 200 cm	☑						
100 x 200 cm	☑						
90 x 200 cm	☑						
80 x 200 cm	☑						

Länge 190 cm: Preisgleich

Splitt-Topper							
Größen:	**BasicLINE** KS med/Fest	**BasicLINE** Viscoschaum	**BasicLINE** Pulselatex	**BasicLINE** Gelschaum	**RoyalLINE** KS med/Fest	**RoyalLINE** Latex	**RoyalLINE** Micropocket
200 x 200 cm	☐ (€)	☐ (€)	☐ (€)	☐ (€)	☐ (€)	☐ (€)	⊖
180 x 200 cm	☐ (€)	☐ (€)	☐ (€)	☐ (€)	☐ (€)	☐ (€)	⊖
160 x 200 cm	☐ (€)	☐ (€)	☐ (€)	☐ (€)	☐ (€)	☐ (€)	⊖
140 x 200 cm	⊖	⊖	⊖	⊖	⊖	⊖	⊖
120 x 200 cm	⊖	⊖	⊖	⊖	⊖	⊖	⊖
100 x 200 cm	⊖	⊖	⊖	⊖	⊖	⊖	⊖
90 x 200 cm	⊖	⊖	⊖	⊖	⊖	⊖	⊖
80 x 200 cm	⊖	⊖	⊖	⊖	⊖	⊖	⊖

Länge 190 cm: Preisgleich

Bemerkungen:
➔ Split-Topper 160/180/200
➔ Verrechnung bei Bestellung ohne Topper
➔ Micropocket ab 160 cm immer zwei Kerne in einem Bezug

⊖ *= nicht möglich!* ☑ *= ab Werk* ☐ *= Option ohne Mehrpreis* ☐ (€) *= Option mit Mehrpreis*

Accessoires & Beimöbel

	Bemerkung:	Abmessung: (BxTxH cm)	Stoffgruppe 1	Stoffgruppe 2	Stoffgruppe 3
Tagesdecke	Andere Maßen auf Anfrage ☐(€)	250 x 140			
Tagesdecke	Andere Maßen auf Anfrage ☐(€)	250 x 250			
Deko Kissen	x	40 x 40			
Deko Kissen	x	40 x 80			
Nachttisch	1 Glasplatte, 3 Laden, Softclose	45 x 47 x 60			
Kubus	1 Glasplatte	45 x 45 x 60			
Nachttisch Hugo	1 Schub, Softclose, Fuß Hugo	40 x 58,5 x 40			
Betttruhe	Sitzfläche gepolstert	140 x 50 x 50			
Bettbank	Versteppung Sitzfläche	140 x 50 x 50			
Bettbank Premium	kapitoniert	140 x 50 x 50			
Nachttisch Würfel	x	40 x 40 x 48			
Nachttisch Frame La	1 Schub, auf Gestell	46 x 36 x 56			
Nachttisch Block	1 Schub, unten Ablagefläche	43 x 43 x 51			
Nachttisch Easy	1 Schub, unten Ablagefläche	48 x 35,5 x 59			

⊖ *= nicht möglich!* ☑ *= ab Werk* ☐ *= Option ohne Mehrpreis* ☐ (€) *= Option mit Mehrpreis*

Accessoires & Beimöbel



Nchttisch Würfel



Kubus



Nachttisch 3L



Nachttisch Block



Nachttisch Hugo



Nachttisch Easy



Nachttisch Fame La



Bettbank



Betttruhe



Bettbank Premium

⊖ *= nicht möglich!* ☑ *= ab Werk* ☐ *= Option ohne Mehrpreis* ☐ (€) *= Option mit Mehrpreis*

Übersicht Optionen

Optionen:		Topmotion NV	Topmotion K+F	Topmotion EL
Anti-Rutsch auf die Box (pro Box)		☐ (€)	☑	☐ (€)
Anti-Slip auf die Matratze	x	☑	☑	☑
Kopfteil Rückenecht (Siehe Übersicht Kopfteile)		☐ (€)	☐ (€)	☐ (€)
Minderpreis bei Bestellung ohne Kopfteil		☐	☐	☐
XXL Ausführung Box bis 160 kg (pro Box)		☐ (€)	⊖	⊖
Kopfteiländerungen (Siehe Übersicht Kopfteile)		☐ (€)	☐ (€)	☐ (€)
Funkmotor für Bettbreiten 70 - 140 cm	x	⊖	⊖	☑
Funkmotor für Bettbreiten 160 - 200 cm	x	⊖	⊖	☑
Minderpreis Bestellung ohne Topper 160-200 cm		☐	☐	☐
Minderpreis Bestellung ohne Topper 80 - 140 cm		☐	☐	☐
Aufpreis Splitt-Topper BasicLINE 160-200 cm		☐ (€)	☐ (€)	☐ (€)
Aufpreis Splitt-Topper RoyalLINE 160-200 cm		☐ (€)	☐ (€)	☐ (€)

Sitzhöhe Boxspring

	Topmotion NV		Topmotion EL
Je nach Kombination aus: Füße, Matratze und Topper:	ab 59 cm		ab 59 cm

⊖ *= nicht möglich!* ☑ *= ab Werk* ☐ *= Option ohne Mehrpreis* ☐ (€) *= Option mit Mehrpreis*

Bilder Kopfteile Topmotion-Dream



KT TM 1

Bilder Kopfteile Topmotion-Dream



KT TM 2

Bilder Kopfteile Topmotion-Dream



KT TM 3

Bilder Kopfteile Topmotion-Dream



KT TM 5

Bilder Kopfteile Topmotion-Dream



KT TM 6

Bilder Kopfteile Topmotion-Dream



KT TM 10

Bilder Kopfteile Topmotion-Dream



KT TM 11

Bilder Kopfteile Topmotion-Dream



KT TM 12

Bilder Kopfteile Topmotion-Dream



KT TM 17

Bilder Kopfteile Juwel XXL



Juwel 1.1

Bilder Kopfteile Juwel XXL



Juwel 1.2

Bilder Kopfteile Juwel XXL



Juwel 1.3

Bilder Kopfteile Juwel XXL



Juwel 1.4

Bilder Kopfteile Juwel XXL



Juwel 1.5

Bilder Kopfteile Juwel XXL



Juwel 1.6

Bilder Kopfteile Juwel XXL



Juwel 1.7

Bilder Kopfteile Juwel XXL



Juwel 2.1

Bilder Kopfteile Juwel XXL



Juwel 2.2

Bilder Kopfteile Juwel XXL



Juwel 2.3

Bilder Kopfteile Juwel XXL



Juwel 2.4

Bilder Kopfteile Juwel XXL



Juwel 2.5

Bilder Kopfteile Juwel XXL



Juwel 2.6

Bilder Kopfteile Juwel XXL



Juwel 2.7

Bilder Kopfteile Juwel XXL



Juwel Basic

Bilder Kopfteile Fenson



Fenson 1

Bilder Kopfteile Fenson



Fenson 2

Bilder Kopfteile Fenson



Fenson 3

Bilder Kopfteile Fenson



Fenson 4

Bilder Kopfteile Fenson



Fenson 6

Bilder Füße Topmotion Slim

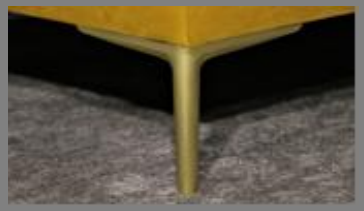

Wing Gold



Wing schwarz

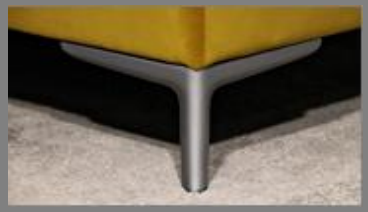

Wing silber matt



Fuß 7



Fuß 8



Fuß 9



Fuß 10