Möbel LETZ

finden und Wohlfühlen



Typenplan

MR 2050 von Musterring - Speisezimmerbank in Kurkuma

Wichtiger Hinweis für Sie

Etwaige Hinweise des Herstellers in dieser Produktinformation, die sich auf die Gewährleistung beziehen, haben für Sie keinerlei Bindungswirkung und können von Ihnen ignoriert werden. Ihre gesetzlichen Gewährleistungsrechte als Verbraucher uns gegenüber, als Ihrem Verkäufer, werden dadurch in keiner Weise berührt oder eingeschränkt. Sie können sich wegen aller Mängel jederzeit an uns wenden. Darüber hinaus gehende Herstellergarantien bleiben natürlich unberührt. Dieser Artikel wird hergestellt von Musterring International Josef Höner GmbH & Co. KG, Hauptstraße 134 - 140, 33378 Rheda-Wiedenbrück, Deutschland

Möbel Letz GmbH
Am Gewerbepark 11
06895 Zahna-Elster

Tel.: 035383 - 6018 50
Fax.: 035383 - 6018 17

Musterring

MR 2050



D

- Produktveränderungen und Qualitätsverbesserungen im Sinne des technischen Fortschrittes oder zum Erhalt der Lieferfähigkeit (Form/Farbe/Funktion usw.) bzw. die Korrektur von irrtümlichen Angaben behalten wir uns vor.
- Planbar mit Planungs-Software *furnplan*.

Musterring



Musterring

**dein Partner für ein Zuhause,
das so einzigartig ist wie du selbst**

Für alle größeren Programme sind Prospekte erhältlich, für komplexe Programme hält Musterring detaillierte Montageanleitungen bereit. Auch der Blick ins Internet lohnt sich: Unter **www.musterring.com** findet sich eine Fülle an hilfreichen Informationen.

Deine Individualität
Wir finden, ein Zuhause sollte man ganz nach seinen Vorstellungen gestalten können. Dafür steht dir bei uns eine ganze Welt an Farben, Formen und Materialien zur Verfügung. Werde zum Designer deines eigenen Wohn-Ichs.

—

Unser Service
Von der ersten Idee bis zur fertigen Einrichtung begleiten wir dich auf dem Weg zu deinem persönlichen Zuhause. Unsere Musterring Handelspartner beraten dich kompetent bei der Auswahl deiner Einrichtung. Über unser Service-Telefon stehen wir dir bei Fragen und Planung persönlich zur Seite.

—

Unsere Qualität
Wer sich einmal sein Lieblings-Zuhause eingerichtet hat, möchte es möglichst lange genießen. Deshalb legen wir großen Wert auf hochwertige Materialien und sorgfältige Verarbeitung. Gemeinsam mit ausgewählten Herstellern schaffen wir Qualitätsmöbel, auf die du dich verlassen kannst. Unsere 5-Jahres-Garantie und das Musterring Garantiezertifikat geben dir dabei zusätzliche Sicherheit.

—

Du hast Fragen zu Kollektion oder Qualität?

Du benötigst Stoffmuster oder Info-Materialien?

Unser Service hilft gerne weiter:
Telefon:
+49 (0)5242 592260
E-Mail:
service@musterring.de

Du erreichst uns montags bis freitags, 8:00–17:00 Uhr

Deine Möbelpflege
Wir möchten, dass du lange Freude an deinen Möbeln hast. Deshalb halten wir unter www.musterring-care.com eine große Auswahl an Pflegemitteln bereit – alle dermatologisch getestet und gesundheitlich unbedenklich.

—

Musterring

Programmbesonderheiten, Programminformationen

Querschnitt und Beschreibung

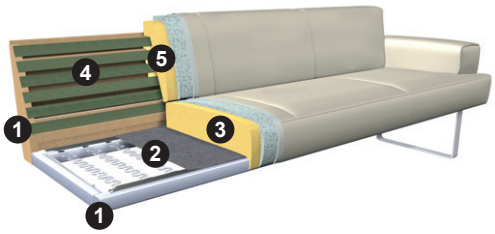

① Gestell: – Sitz, Metallkonstruktion
– Rücken, Buche-Holzkonstruktion
② Unterfederung Sitz: mit dauerelastischen Wellenfedern.
③ Polsteraufbau Sitz: aus **ergo**PUR-Schaum mit Diolenabdeckung.
④ Unterfederung Rücken: flexible Polstergurte.
⑤ Polsteraufbau Rücken: aus **ergo**PUR-Schaum mit Diolenabdeckung.

Programmübersicht

- Stühle, Sessel — Seite 6
- Bänke — Seite 7
- Bankelemente — Seite 8
- Anbauecken — Seite 9
- Anbauecken mit Armlehne — Seite 10
- Hocker — Seite 11
- Zusammenstellungen — Seite 12

Esstischempfehlung: T 2050

Verschiedene Fußvarianten

- Lieferbar in 3 verschiedenen Fußvarianten für Stühle, Sessel, Bänke, Anbauecken und Hocker.
- Die Fußvarianten für Stühle, Bänke, Anbauecken und Hocker gibt es wahlweise in verschiedenen Metallfarben.

Gestell, Stühle	Füße, Sessel			Füße Bänke usw.
				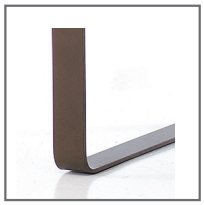
F M5* Drahtrohrgestell, verschiedene Metallfarben	**F 49** Metallfuß, Aluminium glänzend (Standard)	**F 60** Kunststoff-Doppelrolle (+2 cm Höhe)	**F 84** Parkettrolle (+2 cm Höhe)	**F Q7*** Metallkufe, verschiedene Metallfarben

*** Metallfarben:**
Das Drahtrohrgestell F M5 und die Metallkufe F Q7 sind in verschiedenen Metallfarben lieferbar.
Bitte gib die gewünschte Farbe bei der Bestellung mit an.

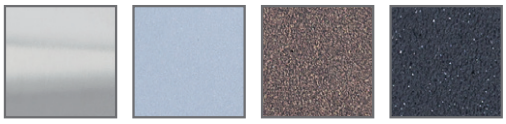

M20 Chrom glänzend	**M21** silber	**M56** bronze	**M99** schwarz

Empfohlene Pflegesets (www.musterring-care.com):

- Stoffe (außer JAB): **3001** Textil- und Microfaser-Pflegeset
- JAB-Stoffe: Destilliertes Wasser
- Leder (außer Z78, Z83, Z85): **1001** Neuleder-Pflegeset 0-2 Jahre
- Leder (außer Z78, Z83, Z85): **1002** Leder-Pflegeset mit UV-Schutz ab 2 Jahre
- Leder (außer Z78, Z83, Z85): **1003** Leder-Reinigerset
- Leder Z78, Z83, Z85: **2003** Leder-Pflegeset Vintage-/Rauleder

Qualität	Stoffklasse	Qualität	Stoffklasse
R	SK 10	M	SK 70
S	SK 20	A	SK 80
T	SK 30	B	SK 90
V	SK 40	C	SK 100
W, O	SK 50	D	SK 110
Y	SK 60	H	SK 120

Qualität	Lederklasse	Qualität	Lederklasse
unbelegt	LK 10	Z84, Z85	LK 70
unbelegt	LK 20	Z83	LK 80
Z59	LK 30	unbelegt	LK 90
Z66	LK 40	unbelegt	LK 100
Z69, Z73, Z78	LK 50	unbelegt	LK 110
Z75, Z77	LK 60	unbelegt	LK 120

Programmbesonderheiten, Programminformationen

- **Sessel M**
  Der Sessel M besitzt einen anderen Gestellaufbau als die Gruppe. Daraus resultiert bei diesem auch eine andere Sitzhärte. Gestellaufbau: **ergo**PUR-Schaum mit Diolenabdeckung, Unterfederung Rücken – Kunststoffplatte, Polsteraufbau Rücken – **ergo**PUR-Schaum mit Diolenabdeckung.
- **Stühle**
  Die Stühle besitzen einen anderen Gestellaufbau als die Gruppe. Daraus resultiert bei diesen auch eine andere Sitzhärte. Gestellaufbau und Unterfederung Sitz/Rücken – schichtverleimte Holzschale, Polsteraufbau Sitz/Rücken – **ergo**PUR-Schaum
- **Stellskizze:**
  Aufgrund der vielen Variationsmöglichkeiten sende bitte eine Stellskizze mit.
  Die Anstellseiten haben wir in der Typenliste bei einigen Elementen in grau markiert.
- **Verarbeitung von Leder und Stoff:**
  Die Verarbeitung von Zier-, Kapp- oder Doppelnähten kann in der Stoff- oder Lederausführung unterschiedlich ausfallen. Es besteht die Möglichkeit, dass bei der Stoffausführung die Nähte entfallen bzw. durch einfache Nähte ersetzt werden, da aufgrund der Stoffbreite z. B. ein Verschneiden der Rückenpartie nicht notwendig ist.
- **Kontrastfaden:**
  Dieses Modell ist in einigen Lederfarben auf Wunsch mit farblich abgesetztem Kontrastfaden lieferbar.
  Die festgelegten Farben finden Sie auf dem Deckblatt der einzelnen Lederqualitäten in unserem Stoff-/Lederwagen.
  Bitte gib immer die Kontrastfadennummer an, da sonst Ton in Ton geliefert wird. Ausgenommen Stuhl MX – aus technischen Gründen sind hier keine Ziernähte sichtbar.
- **Nahtbild:**
  Zier-, Kapp- oder Doppelnähten können in der Stoff- oder Lederausführung unterschiedlich ausfallen.
  Herstellerbedingt können in der Stoffausführung Nähte entfallen oder durch einfache Nähte ersetzt werden.
- **Wellenbildung:**
  Die Polsterung ist bewusst leger verarbeitet, um ein bestimmtes optisches Erscheinungsbild zu erzeugen.
  Eine Wellenbildung ist kein Qualitätsmangel, sondern eine modellbedingte Eigenschaft, die optimalen Sitzkomfort gewährleistet.
- **Bestell-Checkliste:**
  – Bezug
  – Fußausführung
  – Metallfarbe für Füße
  – Kontrastfaden
  – Stellskizze
- **Die Arm- und Rückenlehnen sind nicht zum Sitzen geeignet. Die Belastbarkeit beträgt max. 25 kg.**
- **Die warentypischen Produkteigenschaften sowie wichtige Hinweise zum Schutz deiner Fußböden entnehme bitte der Gebrauchs- und Pflegeanweisung (www.musterring.com). Für nutzungsbedingte Eindrücke oder Abriebspuren auf empfindlichen Böden wird keine Haftung übernommen.**

Planungshilfe

STÜHLE

UNI: Sitzfläche (innen) und Rückenlehne (außen) sind in einer Leder- bzw. Stoffausführung möglich.

BI-COLOR: Sitzfläche (innen) und Rückenlehne (außen) sind in unterschiedlichen Leder- bzw. Stoffausführungen möglich. Es können auch Leder und Stoffe miteinander kombiniert werden.

UNI

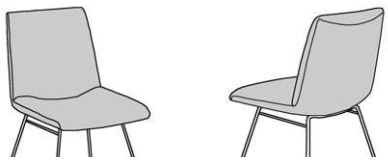

Stuhl: MX

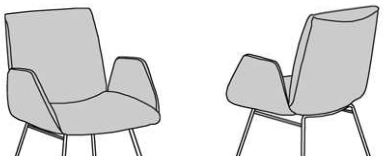

Stuhl: MEX

BI-COLOR

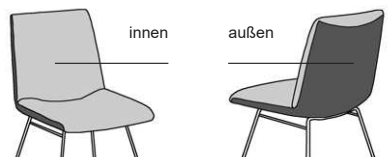

Stuhl: MX

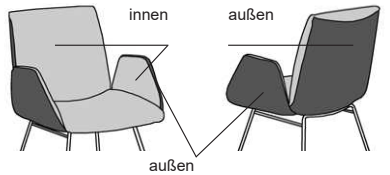

Stuhl: MEX

Stühle und Sessel

							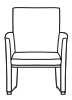
Maße sind ca.-Maße	B 48, H 89, SH 51, T 62, ST 43 cm			B 59, H 89, AH 69, SH 51, T 62, ST 43 cm			B 68, H 86, AH 65, SH 49, T 63, ST 47 cm
Artikel	Stuhl mit Drahtrohrgestell			Armlehnenstuhl mit Drahtrohrgestell			Sessel
Best.-Nr. **11708**	**MX**			**MEX**			**M**
	UNI	**BI-COLOR**		**UNI**	**BI-COLOR**		**UNI**
Stoffgruppen							
SK 10							
SK 20							
SK 30							
SK 40							
SK 50							
SK 60							
SK 70							
SK 80							
SK 90							
SK 100							
SK 110							
SK 120							
Bedarf uni (B 140 cm)	1,5 lfm	0,5 lfm	1,5 lfm	2,0 lfm	1,0 lfm	1,5 lfm	3,0 lfm
JAB							
0							
Ledergruppen							
LK 10							
LK 20							
LK 30							
LK 40							(VZ)
LK 50				(VZ)			(VZ)
LK 60							
LK 70							
LK 80							
LK 90							
LK 100							
LK 110							
LK 120							
Bedarf uni	2,0 m^2	1,0 m^2	1,5 m^2	2,5 m^2	1,0 m^2	2,0 m^2	5,5 m^2

Best.-Nr.	**CM**	**CM**	**–**	**CM**	**CM**	**–**	**–**
Drahtrohrgestell, Chrom matt			–			–	–
Best.-Nr.	**CG**	**CG**	**–**	**CG**	**CG**	**–**	**–**
Drahtrohrgestell, Chrom glänzend			–			–	–

Bänke

	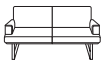	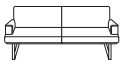	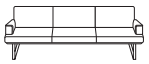		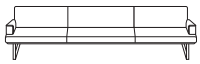
Maße sind ca.-Maße	B 171, H 84, AH 62, SH 49, T 67, ST 49 cm	B 191, H 84, AH 62, SH 49, T 67, ST 49 cm	B 221, H 84, AH 62, SH 49, T 67, ST 49 cm	B 251, H 84, AH 62, SH 49, T 67, ST 49 cm	B 281, H 84, AH 62, SH 49, T 67, ST 49 cm
Artikel	Bank	Bank	Bank	Bank	Bank
Best.-Nr. **11708**	**B140**	**B160**	**B190**	**B220**	**B250**
Stoffgruppen					
SK 10					
SK 20					
SK 30					
SK 40					
SK 50					
SK 60					
SK 70					
SK 80					
SK 90					
SK 100					
SK 110					
SK 120					
Bedarf uni (B 140 cm)	5,5 lfm	6,0 lfm	6,0 lfm	8,0 lfm	8,5 lfm
JAB					
0					
Ledergruppen					
LK 10					
LK 20					
LK 30					
LK 40					
LK 50					
LK 60				(VZ)	
LK 70					
LK 80					
LK 90					
LK 100					
LK 110					
LK 120					
Bedarf uni	8,5 m^2	9,5 m^2	10,5 m^2	12,0 m^2	13,0 m^2

Bankelemente

	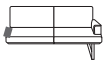	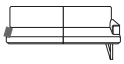	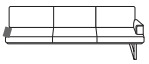		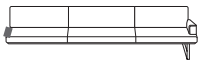
Maße sind ca.-Maße	B 156, H 84, AH 62, SH 49, T 67, ST 49 cm	B 176, H 84, AH 62, SH 49, T 67, ST 49 cm	B 206, H 84, AH 62, SH 49, T 67, ST 49 cm	B 236, H 84, AH 62, SH 49, T 67, ST 49 cm	B 266, H 84, AH 62, SH 49, T 67, ST 49 cm
Artikel	Bankelement, Armlehne rechts (Abb.) oder links	Bankelement, Armlehne rechts (Abb.) oder links	Bankelement, Armlehne rechts (Abb.) oder links	Bankelement, Armlehne rechts (Abb.) oder links	Bankelement, Armlehne rechts (Abb.) oder links
Best.-Nr. **11708**	**B140R** (re.) **B140L** (li.)	**B160R** (re.) **B160L** (li.)	**B190R** (re.) **B190L** (li.)	**B220R** (re.) **B220L** (li.)	**B250R** (re.) **B250L** (li.)
Stoffgruppen					
SK 10					
SK 20					
SK 30					
SK 40					
SK 50					
SK 60					
SK 70					
SK 80					
SK 90					
SK 100					
SK 110					
SK 120					
Bedarf uni (B 140 cm)	5,5 lfm	5,5 lfm	6,5 lfm	7,5 lfm	8,0 lfm
JAB					
0					
Ledergruppen					
LK 10					
LK 20					
LK 30					
LK 40					
LK 50					
LK 60					
LK 70					
LK 80					
LK 90					
LK 100					
LK 110					
LK 120					
Bedarf uni	7,5 m^2	8,5 m^2	9,5 m^2	11,0 m^2	12,0 m^2

Anbauecken

	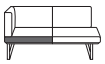			
Maße sind ca.-Maße	B 67, H 84, SH 49, T 171, ST 49 cm	B 67, H 84, SH 49, T 191, ST 49 cm	B 67, H 84, SH 49, T 221, ST 49 cm	
Artikel	Anbauecke, rechts (Abb.) oder links	Anbauecke, rechts (Abb.) oder links	Anbauecke, rechts (Abb.) oder links	
Best.-Nr. **11708**	**E14RG** (re.) **E14LG** (li.)	**E16RG** (re.) **E16LG** (li.)	**E19RG** (re.) **E19LG** (li.)	
Stoffgruppen				
SK 10				
SK 20				
SK 30				
SK 40				
SK 50				
SK 60				
SK 70				
SK 80				
SK 90				
SK 100				
SK 110				
SK 120				
Bedarf uni (B 140 cm)	5,5 lfm	5,5 lfm	5,5 lfm	
JAB				
0				
Ledergruppen				
LK 10				
LK 20				
LK 30				
LK 40				
LK 50				
LK 60				
LK 70				
LK 80				
LK 90				
LK 100				
LK 110				
LK 120				
Bedarf uni	8,0 m^2	8,5 m^2	10,0 m^2	

Anbauecken mit Armlehne

				
Maße sind ca.-Maße	B 67, H 84, AH 62, SH 49, T 171, ST 49 cm	B 67, H 84, AH 62, SH 49, T 191, ST 49 cm	B 67, H 84, AH 62, SH 49, T 221, ST 49 cm	
Artikel	Anbauecke, Armlehne rechts (Abb.) oder links	Anbauecke, Armlehne rechts (Abb.) oder links	Anbauecke, Armlehne rechts (Abb.) oder links	
Best.-Nr. **11708**	**E140R** (re.) **E140L** (li.)	**E160R** (re.) **E160L** (li.)	**E190R** (re.) **E190L** (li.)	
Stoffgruppen				
SK 10				
SK 20				
SK 30				
SK 40				
SK 50				
SK 60				
SK 70				
SK 80				
SK 90				
SK 100				
SK 110				
SK 120				
Bedarf uni (B 140 cm)	5,5 lfm	6,0 lfm	6,5 lfm	
JAB				
0				
Ledergruppen				
LK 10				
LK 20				
LK 30				
LK 40				
LK 50				
LK 60				
LK 70				
LK 80				
LK 90				
LK 100				
LK 110				
LK 120				
Bedarf uni	9,0 m^2	9,5 m^2	11,5 m^2	

Hocker

				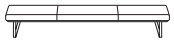	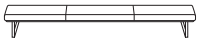
Maße sind ca.-Maße	B 142, H 49, ST 54 cm	B 162, H 49, ST 54 cm	B 192, H 49, ST 54 cm	B 222, H 49, ST 54 cm	B 252, H 49, ST 54 cm
Artikel	Hocker	Hocker	Hocker	Hocker	Hocker
Best.-Nr. **11708**	**G140**	**G160**	**G190**	**G220**	**G250**
Stoffgruppen					
SK 10					
SK 20					
SK 30					
SK 40					
SK 50					
SK 60					
SK 70					
SK 80					
SK 90					
SK 100					
SK 110					
SK 120					
Bedarf uni (B 140 cm)	2,5 lfm	3,0 lfm	3,5 lfm	4,5 lfm	4,5 lfm
JAB					
0					
Ledergruppen					
LK 10					
LK 20					
LK 30					
LK 40					
LK 50					
LK 60					
LK 70					
LK 80					
LK 90					
LK 100					
LK 110					
LK 120					
Bedarf uni	3,5 m^2	4,0 m^2	4,5 m^2	5,5 m^2	6,0 m^2

Zusammenstellungen

	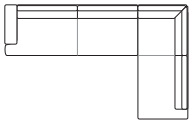	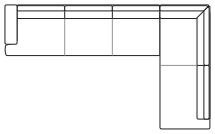	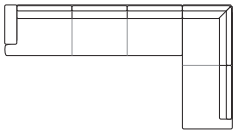
Maße sind ca.-Maße	243 x 171 cm	273 x 191 cm	303 x 191 cm
Artikel	Bankelement, Armlehne rechts oder links (Abb.) – Anbauecke, rechts (Abb.) oder links	Bankelement, Armlehne rechts oder links (Abb.) – Anbauecke, rechts (Abb.) oder links	Bankelement, Armlehne rechts oder links (Abb.) – Anbauecke, rechts (Abb.) oder links
Best.-Nr. **11708**	**B160L – E14RG** (Abb.) **E14LG – B160R** (spiegelbildlich)	**B190L – E16RG** (Abb.) **E16LG – B190R** (spiegelbildlich)	**B220L – E16RG** (Abb.) **E16LG – B220R** (spiegelbildlich)
Stoffgruppen			
SK 10			
SK 20			
SK 30			
SK 40			
SK 50			
SK 60			
SK 70			
SK 80			
SK 90			
SK 100			
SK 110			
SK 120			
Bedarf uni (B 140 cm)	11,0 lfm	12,0 lfm	13,0 lfm
JAB			
0			
Ledergruppen			
LK 10			
LK 20			
LK 30			
LK 40			
LK 50			
LK 60			
LK 70			
LK 80			
LK 90			
LK 100			
LK 110			
LK 120			
Bedarf uni	16,5 m^2	18,0 m^2	19,5 m^2

Musterring

Musterring International
Josef Höner GmbH & Co. KG
Hauptstr. 134-140
33378 Rheda-Wiedenbrück

- Tel.: +49 (0)5242 592-01
- E-Mail: service@musterring.de
- Web / Blog: www.musterring.com
- Instagram: www.instagram.com/Musterring
- Facebook: www.facebook.com/Musterring